



ΥΠΟΥΡΓΕΙΟ ΕΡΓΑΣΙΑΣ,  
ΚΟΙΝΩΝΙΚΗΣ ΑΣΦΑΛΙΣΗΣ & ΠΡΟΝΟΙΑΣ



**ΙΚΑ - ΣΕΠΕ - ΟΑΕΔ**

ΡΟΕΣ ΜΙΣΘΩΤΗΣ ΑΠΑΣΧΟΛΗΣΗΣ  
ΣΤΟΝ ΙΔΙΩΤΙΚΟ ΤΟΜΕΑ

ΙΟΥΛΙΟΣ 2013

**ΣΤΟΙΧΕΙΑ ΡΟΩΝ ΜΙΣΘΩΤΗΣ ΑΠΑΣΧΟΛΗΣΗΣ ΣΤΟΝ ΙΔΙΩΤΙΚΟ ΤΟΜΕΑ  
ΜΗΝΟΣ ΙΟΥΛΙΟΥ 2013**

Το Υπουργείο Εργασίας, Κοινωνικής Ασφάλισης & Πρόνοιας δημοσιοποιεί αναλυτικά στοιχεία και συγκριτικούς πίνακες που απεικονίζουν τις ροές μισθωτής απασχόλησης στον ιδιωτικό τομέα, όπως αυτές διαμορφώνονται στην αγορά εργασίας για το μήνα **Ιούλιο 2013** και το **πρώτο επτάμηνο του τρέχοντος έτους**.

Παρουσιάζονται συγκριτικά στοιχεία με το αντίστοιχο περσινό διάστημα, το ισοζύγιο ροών μισθωτής απασχόλησης στον ιδιωτικό τομέα ανά φύλο και ηλικιακή ομάδα, ανά περιφέρεια και περιφερειακή ενότητα, ανά κωδικό αριθμό οικονομικής δραστηριότητας με τα πέντε (5) υψηλότερα και τα πέντε (5) χαμηλότερα ισοζύγια, ενώ απεικονίζονται και τα επαγγέλματα που εμφανίζουν τα υψηλότερα ισοζύγια προσλήψεων - απολύσεων.

Επιπλέον, καταγράφονται οι νέες προσλήψεις ανά είδος σύμβασης εργασίας και οι μετατροπές συμβάσεων εργασίας (από πλήρη απασχόληση σε μερική και εκ περιτροπής), καθώς και τα στοιχεία των επιχειρησιακών συμβάσεων που κατατέθηκαν κατά το μήνα Ιούλιο 2013.

Τα εν λόγω στοιχεία αντλήθηκαν από το πληροφοριακό σύστημα «ΕΡΓΑΝΗ», σύμφωνα και με τα προβλεπόμενα στην Υπουργική Απόφαση **5072/6 (ΦΕΚ 449Β'/25-2-2013)**, ενώ για τους μήνες και τις περιόδους πριν την εφαρμογή του συστήματος «ΕΡΓΑΝΗ» αξιοποιούνται τα σχετικά δεδομένα του Οργανισμού Απασχόλησης Εργατικού Δυναμικού (ΟΑΕΔ).

Το πληροφοριακό σύστημα «ΕΡΓΑΝΗ» από 1.3.2013 καταγράφει με ηλεκτρονικό τρόπο τις ροές μισθωτής απασχόλησης στον ιδιωτικό τομέα της οικονομίας, αποτυπώνοντας, για πρώτη φορά, σε ζωντανό χρόνο και σε κάθε περιοχή της χώρας κρίσιμα στοιχεία της αγοράς εργασίας, ενώ μέχρι και το Φεβρουάριο του 2013 η καταγραφή των στοιχείων αυτών γίνονταν χειρόγραφα.

Όπως απεικονίζεται στον **Πίνακα Ι** κατά το μήνα **Ιούλιο 2013** καταγράφεται συγκρατημένη αύξηση της μισθωτής απασχόλησης στον ιδιωτικό τομέα, καθώς προκύπτει θετικό ισοζύγιο προσλήψεων – απολύσεων κατά **1.077** νέες θέσεις εργασίας. Συγκεκριμένα, σύμφωνα με τις ροές μισθωτής απασχόλησης, οι αναγγελίες πρόσληψης ανήλθαν σε **90.721**, ενώ οι αποχωρήσεις σε **89.644**. Από τις **89.644** συνολικά αποχωρήσεις, οι **28.720** προήλθαν από οικειοθελείς αποχωρήσεις και οι **60.924** από απολύσεις ή λήξεις συμβάσεων.

**Πίνακας Ι**

(σε θέσεις εργασίας)	<u>Ιούλιος 2013</u>	<u>Ιούλιος 2012</u>	<u>Διαφορά</u>	<u>Α' Επτάμηνο 2013</u>	<u>Α' Επτάμηνο 2012</u>	<u>Διαφορά</u>
	(1)	(2)	(1 – 2)	(3)	(4)	(3-4)
<b>I. Προσλήψεις</b>	90.721	90.791	-70	564.573	495.407	69.166
<b>II. Αποχωρήσεις</b>	89.644	76.660	12.984	472.962	461.967	10.995
Α. Απολύσεις / Λήξεις συμβάσεων	60.924	53.469	7.455	321.742	323.210	-1.468
Β. Οικειοθελείς αποχωρήσεις	28.720	23.191	5.529	151.220	138.757	12.463
<b>III. Ισοζύγιο (I-II)</b>	<b>1.077</b>	<b>14.131</b>	<b>-13.054</b>	<b>91.611</b>	<b>33.440</b>	<b>58.171</b>

Ο Ιούλιος είναι ο πέμπτος συνεχόμενος μήνας με θετικό ισοζύγιο στις ροές μισθωτής απασχόλησης στον ιδιωτικό τομέα, με αποτέλεσμα αυτή η θετική εξέλιξη να αποτυπώνεται και στα στοιχεία για το πρώτο επτάμηνο του έτους. Ειδικότερα, αθροιστικά για την περίοδο **Ιανουάριος – Ιούλιος 2013**, οι αναγγελίες προσλήψεων ανήλθαν στις **564.573** θέσεις εργασίας, παρουσιάζοντας σε ετήσια βάση αύξηση κατά **14%**, και οι αποχωρήσεις έφτασαν τις **472.962**, εκ των οποίων οι **321.742** ήταν αποτέλεσμα απολύσεων ή λήξεων συμβάσεων και οι **151.220** οικειοθελείς αποχωρήσεις. Έτσι, το **ισοζύγιο των ροών μισθωτής εργασίας του πρώτου επταμήνου του 2013 είναι θετικό και διαμορφώνεται στις 91.611 νέες θέσεις εργασίας, συνιστώντας, όπως και τους τελευταίους μήνες, μια ενθαρρυντική επίδοση, καθώς το εν λόγω επίπεδο είναι σημαντικά υψηλότερο του αντίστοιχου ισοζυγίου του πρώτου επταμήνου του 2012, που ανήλθε στις 33.440 θέσεις εργασίας, αλλά αποτελεί και την υψηλότερη επίδοση πρώτου επταμήνου έτους μετά το 2008.**

**Πίνακας II**

(σε νέες θέσεις εργασίας)	2006	2007	2008	2009	2010	2011	2012	2013
<b>Ισοζύγιο Ροών Ιανουαρίου - Ιουλίου</b>	99.534	90.530	116.770	35.709	62.064	30.690	33.440	91.611

**Πίνακας III**

(σε νέες θέσεις εργασίας)	2006	2007	2008	2009	2010	2011	2012	2013
<b>Ισοζύγιο Ροών Ιουλίου</b>	9.059	-1.354	5.094	-2.757	1.059	743	14.131	1.077

Στους πίνακες II και III καταγράφονται τα ισοζύγια ροών μισθωτής απασχόλησης κατά το πρώτο επτάμηνο κάθε έτους και το μήνα Ιούλιο αντίστοιχα, κατά την περίοδο 2006 – 2013, με βάση τα σχετικά στοιχεία από τον ΟΑΕΔ για την περίοδο πριν την εφαρμογή του πληροφοριακού συστήματος «ΕΡΓΑΝΗ».

**Διάγραμμα I**

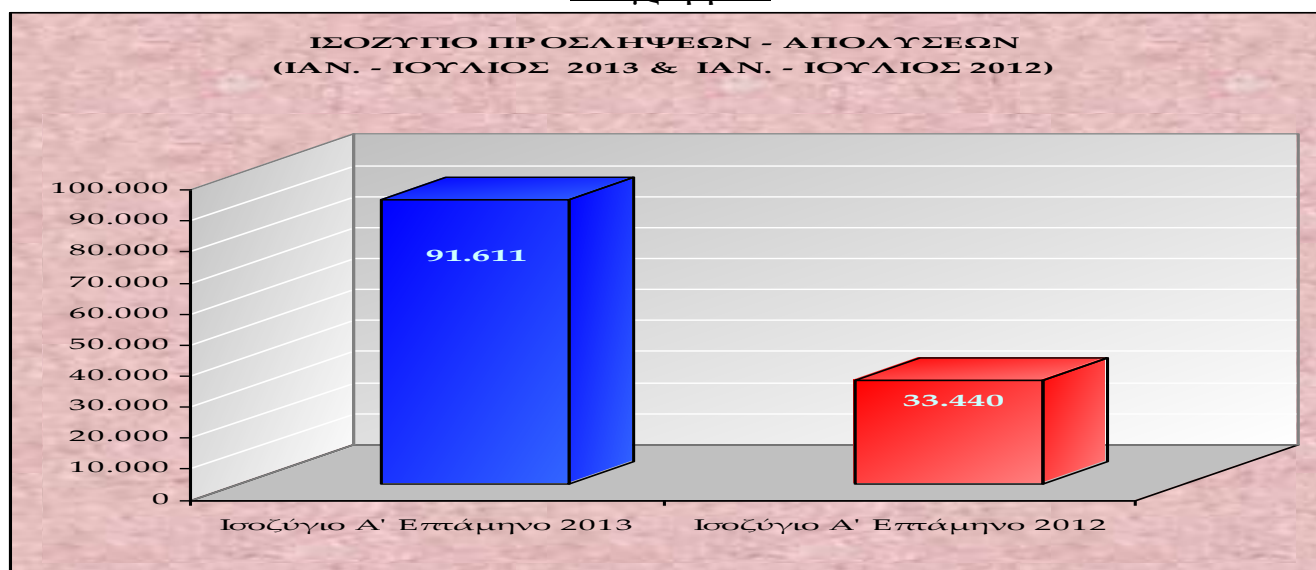

Στο **διάγραμμα I** αποτυπώνεται το ισοζύγιο προσλήψεων και απολύσεων Ιανουαρίου – Ιουλίου 2013 σε σχέση με το ισοζύγιο Ιανουαρίου – Ιουλίου 2012.

## Διάγραμμα II

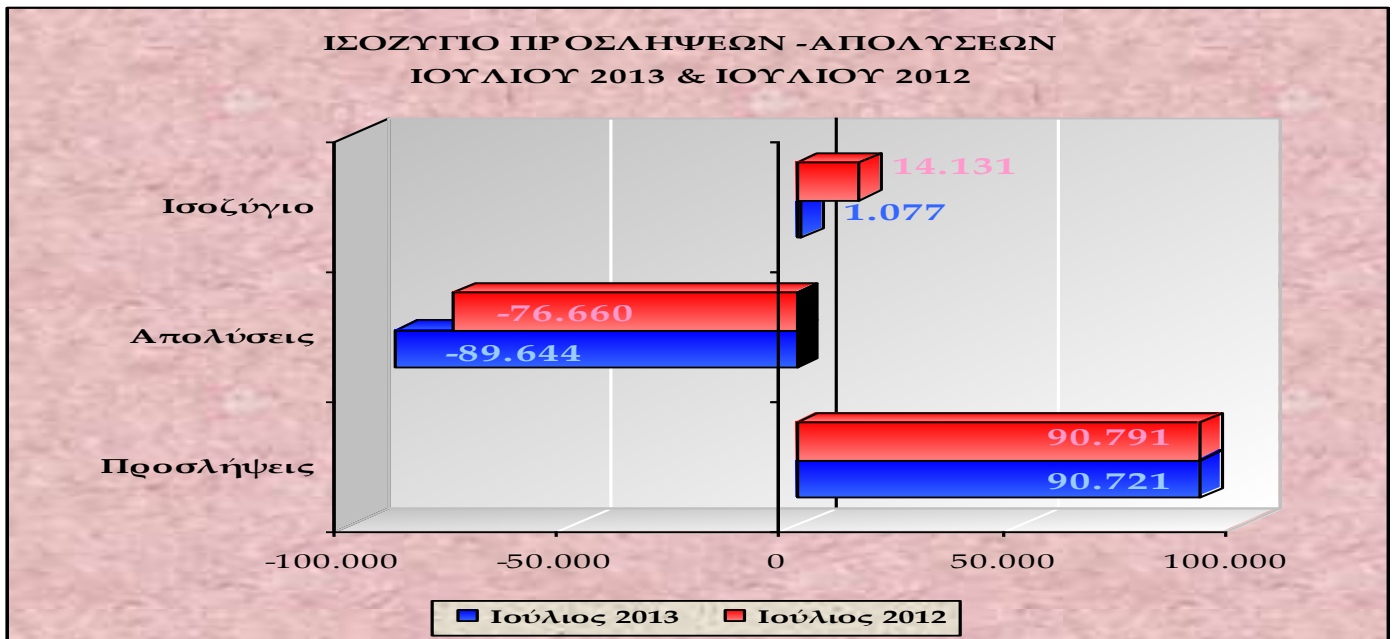

Στο **διάγραμμα II** αποτυπώνεται το ισοζύγιο προσλήψεων - απολύσεων Ιουλίου 2013 σε σχέση με το ισοζύγιο Ιουλίου 2012.

## Διάγραμμα III

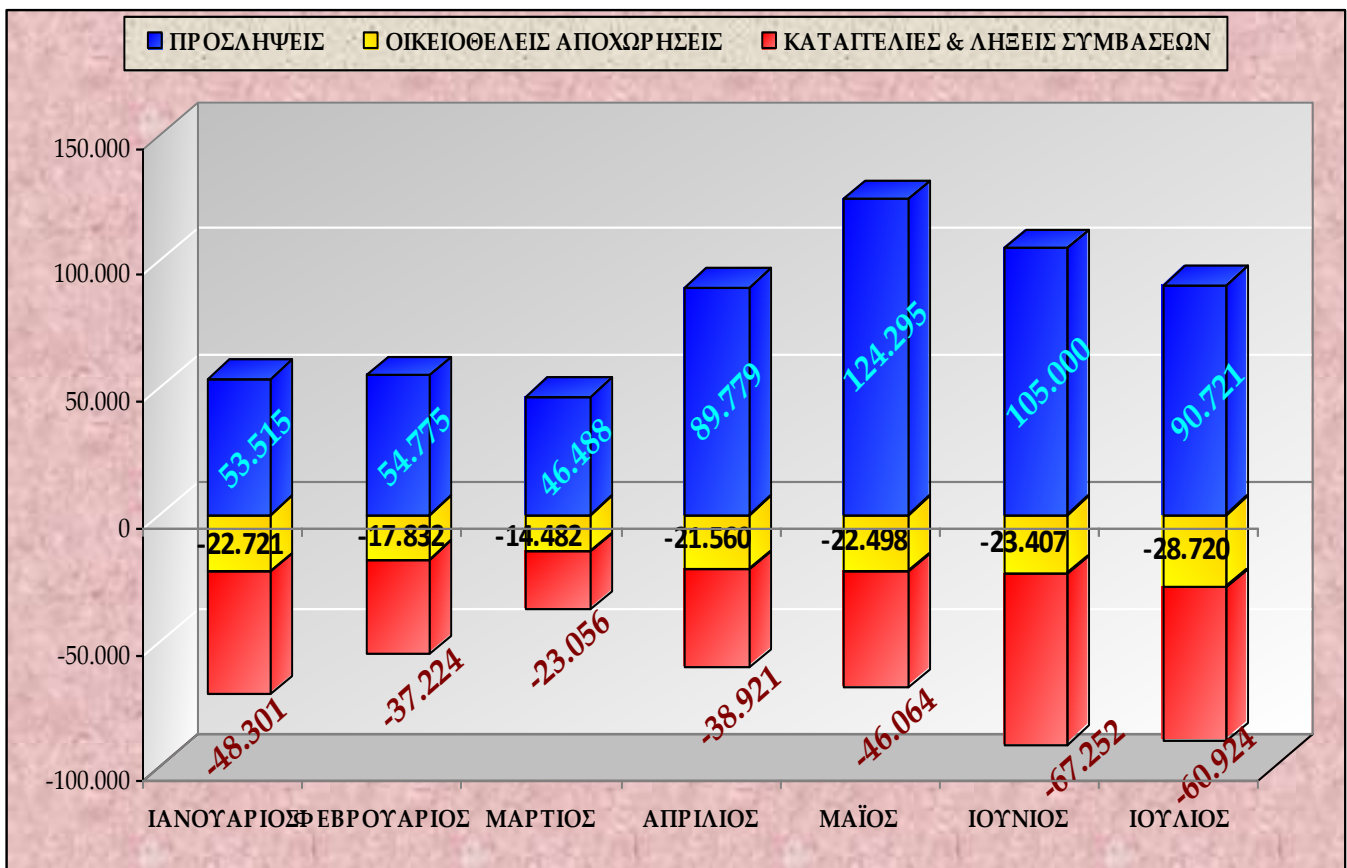

Στο **διάγραμμα III** αποτυπώνονται οι προσλήψεις, οι καταγγελίες και λήξεις συμβάσεων, καθώς και οι οικειοθελείς αποχωρήσεις ανά μήνα, για το Α' επτάμηνο του έτους 2013.

### Διάγραμμα IV

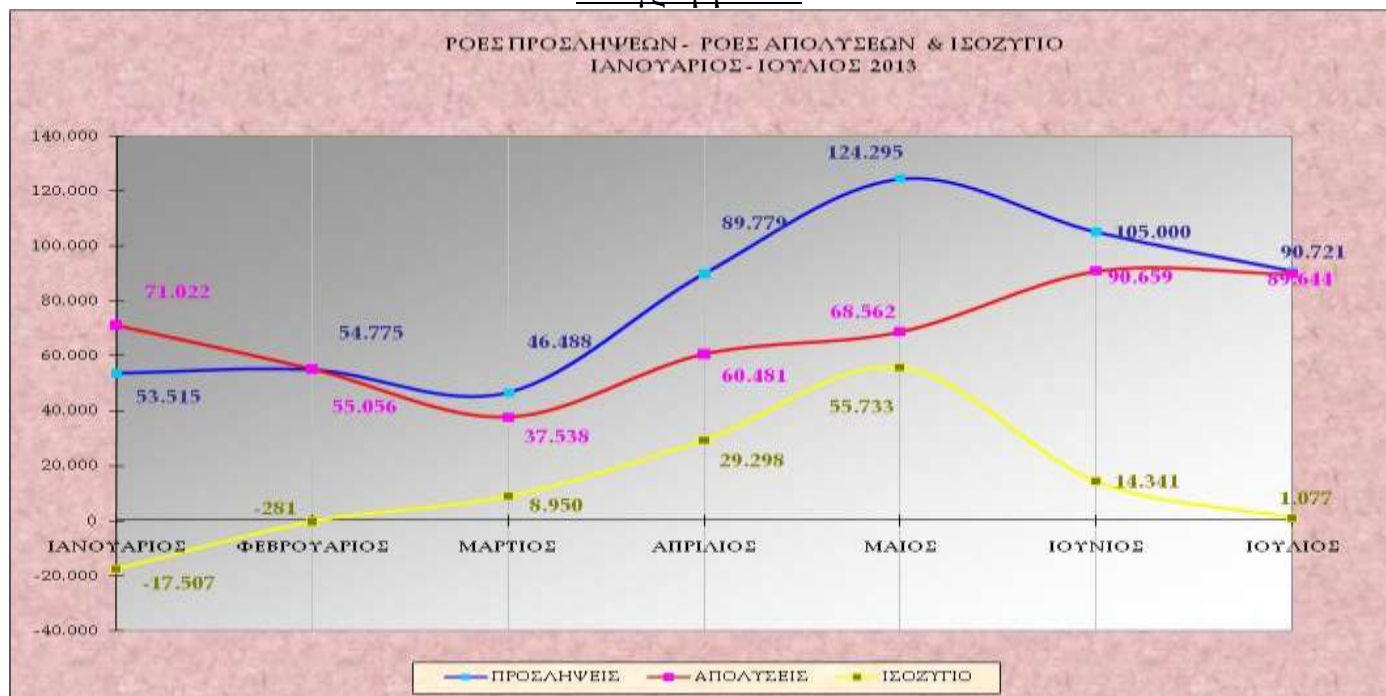

Στο **διάγραμμα IV** αποτυπώνονται οι ροές προσλήψεων – απολύσεων και το ισοζύγιο ανά μήνα του έτους 2013.

### Πίνακας IV

ΜΗΝΑΣ	ΠΛΗΡΗΣ ΑΠΑΣΧΟΛΗΣΗ	ΜΕΡΙΚΗ ΑΠΑΣΧΟΛΗΣΗ	ΕΚ ΠΕΡΙΤΡΟΠΗΣ ΑΠΑΣΧΟΛΗΣΗ
ΜΑΡΤΙΟΣ	29.429	14.019	3.040
ΑΠΡΙΛΙΟΣ	62.245	22.965	4.569
ΜΑΪΟΣ	82.525	35.942	5.828
ΙΟΥΝΙΟΣ	61.241	37.916	5.843
ΙΟΥΛΙΟΣ	55.370	30.156	5.195
<b>ΣΥΝΟΛΟ</b>	<b>290.810</b>	<b>140.998</b>	<b>24.475</b>

Στον **πίνακα IV** καταγράφονται οι νέες προσλήψεις, ανά είδος σύμβασης απασχόλησης από 1/3/2013 -31/7/2013.

### Διάγραμμα V

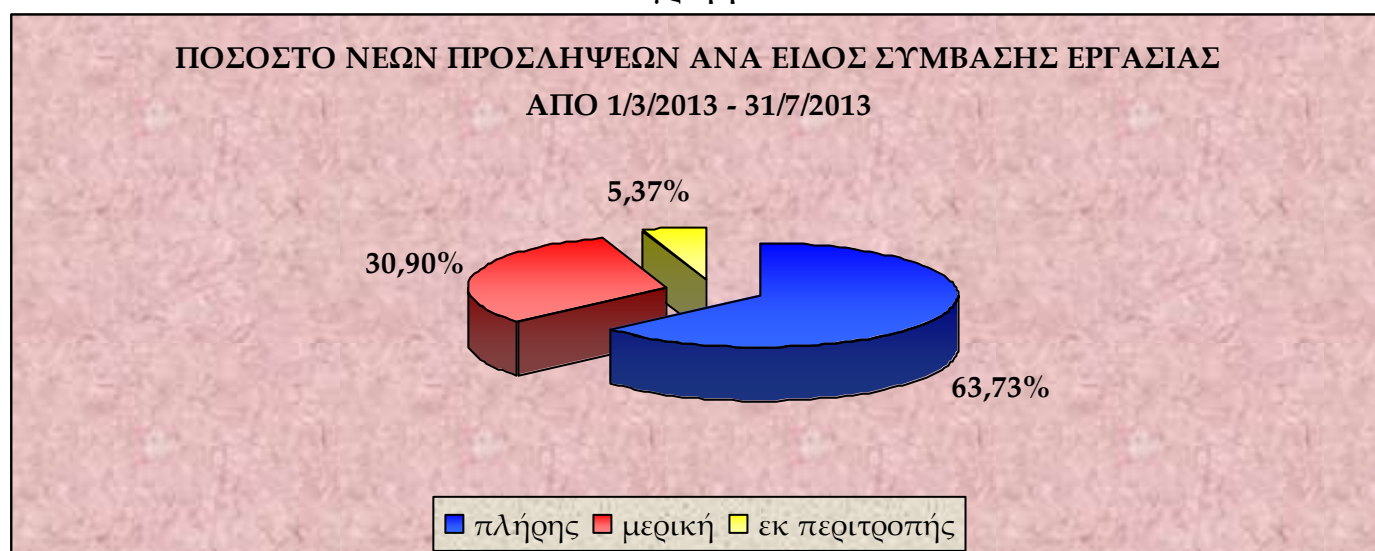

Στο **διάγραμμα V** αποτυπώνεται το ποσοστό νέων προσλήψεων ανά είδος σύμβασης εργασίας, για την περίοδο 1/3/2013 – 31/7/2013.

### Πίνακας V

ΗΜΕΡΕΣ	E3 (α) (Αναγγελίες Πρόσληψης Πλήρους Απασχόλησης)	E3 (β) (Αναγγελίες Πρόσληψης Μερικής Απασχόλησης)	E3 (γ) (Αναγγελίες Πρόσληψης Εκ Περιτροπής Απασχόλησης)	E3 (α+β+γ) (Αναγγελίες Πρόσληψης)	E5 (Αναγγελίες Οικειοθελούς αποχώρησης)	E6 (Καταγγελία Σύμβασης Αορίστου Χρόνου)	E7 (Συμβάσεις Ορισμένου χρόνου)	ΣΥΝΟΛΟ E5+E6+E7	ΙΣΟΖΥΓΙΟ E3-(E5+E6+E7)
1/7/2013	3863	2001	235	6099	2313	1500	7913	11726	-5627
2/7/2013	2721	1481	209	4411	1589	1514	3874	6977	-2566
3/7/2013	2382	1553	222	4157	1414	1376	2814	5604	-1447
4/7/2013	2276	1539	210	4025	1352	1230	2232	4814	-789
5/7/2013	2513	1939	442	4894	1338	1372	1971	4681	213
6/7/2013	831	365	148	1344	270	196	209	675	669
7/7/2013	294	83	25	402	126	63	94	283	119
8/7/2013	2794	1338	180	4312	1466	906	1938	4310	2
9/7/2013	2537	1300	167	4004	1152	712	918	2782	1222
10/7/2013	2335	1212	158	3705	969	713	790	2472	1233
11/7/2013	2629	1327	173	4129	988	585	782	2355	1774
12/7/2013	2365	1641	357	4363	1025	631	956	2612	1751
13/7/2013	1040	551	113	1704	241	111	295	647	1057
14/7/2013	476	113	19	608	65	34	288	387	221
15/7/2013	2218	1155	175	3548	1227	802	1432	3461	87
16/7/2013	1747	1040	154	2941	1004	664	798	2466	475
17/7/2013	1631	1007	115	2753	922	662	1186	2770	-17
18/7/2013	1874	953	160	2987	970	534	874	2378	609
19/7/2013	2183	1164	357	3704	889	657	1333	2879	825
20/7/2013	641	307	62	1010	253	304	396	953	57
21/7/2013	180	95	17	292	90	153	200	443	-151
22/7/2013	1828	825	101	2754	1092	666	1402	3160	-406
23/7/2013	1727	914	127	2768	1150	814	996	2960	-192
24/7/2013	1473	714	211	2398	743	541	674	1958	440

25/7/2013	1662	983	157	2802	866	557	1045	2468	334
26/7/2013	1621	1194	245	3060	921	616	921	2458	602
27/7/2013	346	300	88	734	222	134	194	550	184
28/7/2013	124	104	20	248	113	62	156	331	-83
29/7/2013	1994	690	108	2792	1039	581	842	2462	330
30/7/2013	1806	824	195	2825	1071	578	674	2323	502
31/7/2013	3259	1444	245	4948	1840	1308	2151	5299	-351
<b>ΣΥΝΟΛΟ</b>	<b>55.370</b>	<b>30.156</b>	<b>5.195</b>	<b>90.721</b>	<b>28.720</b>	<b>20.576</b>	<b>40.348</b>	<b>89.644</b>	<b>1077</b>

Στον **πίνακα V** καταγράφεται το ισοζύγιο ροών μισθωτής απασχόλησης από 1/7/2013 – 31/7/2013.

**Διάγραμμα VI**

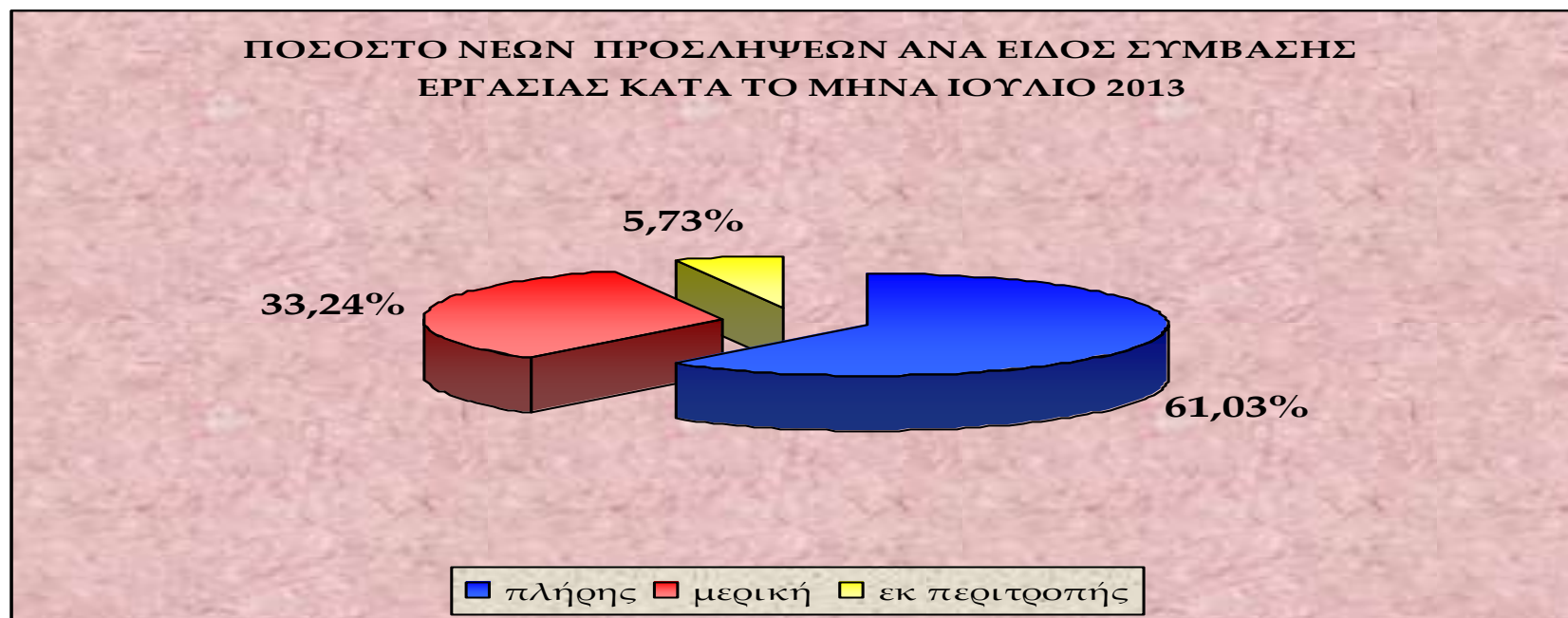

Στο **διάγραμμα VI** αποτυπώνεται το ποσοστό νέων προσλήψεων ανά είδος σύμβασης εργασίας, μήνός Ιουλίου 2013.

### Πίνακας VI

Μετατροπές συμβάσεων εργασίας από πλήρη απασχόληση σε μερική απασχόληση	Μετατροπές συμβάσεων εργασίας από πλήρη απασχόληση σε εκ περιτροπής απασχόληση με συμφωνία εργαζόμενου και εργοδότη	Μετατροπές συμβάσεων εργασίας από πλήρη απασχόληση σε εκ περιτροπής απασχόληση με μονομερή απόφαση του εργοδότη
1.715	643	869

Στον **πίνακα VI** καταγράφονται οι συμβάσεις πλήρους απασχόλησης, που μετατράπηκαν σε μερική και σε εκ περιτροπής απασχόληση (κατόπιν συμφωνίας εργαζόμενου – εργοδότη ή μονομερούς απόφασης του εργοδότη), κατά το μήνα Ιούλιο 2013.

### Πίνακας VII

ΦΥΛΟ	E3 (Αναγγελίες Πρόσληψης)	E5 (Αναγγελία Οικιοθελούς αποχώρησης)	E6 (Καταγγελία Σύμβασης Αορίστου Χρόνου)	E7 (Συμβάσεις Ορισμένου χρόνου)	ΣΥΝΟΛΟ E5+E6+E7	ΙΣΟΖΥΓΙΟ E3-(E5+E6+E7)
Άνδρες	46.817	14.956	10.831	16.326	42.113	4.704
Γυναίκες	43.904	13.764	9.745	24.022	47.531	-3.627

Στον **πίνακα VII** καταγράφεται το ισοζύγιο ροών μισθωτής απασχόλησης, ανά φύλο από 1/7/2013 – 31/7/2013.

### Διάγραμμα VII

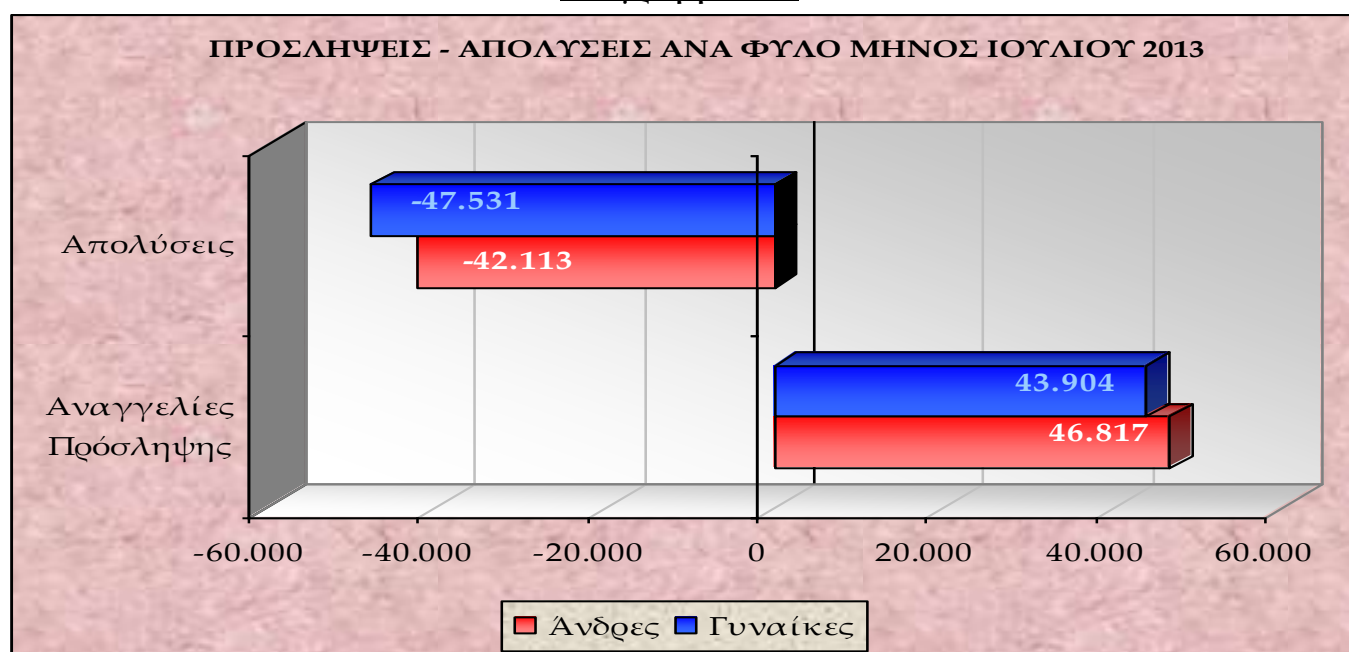

Στο **διάγραμμα VII** αποτυπώνονται οι προσλήψεις – απολύσεις ανά φύλο για το μήνα Ιούλιο του έτους 2013.



**Πίνακας VIII**

ΗΛΙΚΙΑΚΗ ΟΜΑΔΑ	Ε3 (Αναγγελίες Πρόσληψης)	Ε5 (Αναγγελία Οικειοθελούς αποχώρησης)	Ε6 (Καταγγελία Σύμβασης Αορίστου Χρόνου)	Ε7 (Συμβάσεις Ορισμένου χρόνου)	ΣΥΝΟΛΟ Ε5+Ε6+Ε7	ΙΣΟΖΥΓΙΟ Ε3-(Ε5+Ε6+Ε7)
15 - 24	20.011	6.338	1.677	3.364	11.379	8.632
25 - 29	16.055	5.832	3.325	6.337	15.494	561
30 - 44	36.284	11.387	9.876	20.438	41.701	-5.417
45 - 64	18.155	5.041	5.620	10.081	20.742	-2.587
64 +	216	122	78	128	328	-112
<b>ΣΥΝΟΛΟ</b>	<b>90.721</b>	<b>28.720</b>	<b>20.576</b>	<b>40.348</b>	<b>89.644</b>	<b>1.077</b>

Στον **πίνακα VIII** καταγράφονται οι ροές μισθωτής απασχόλησης ανά ηλικιακή ομάδα για το μήνα Ιούλιο 2013.

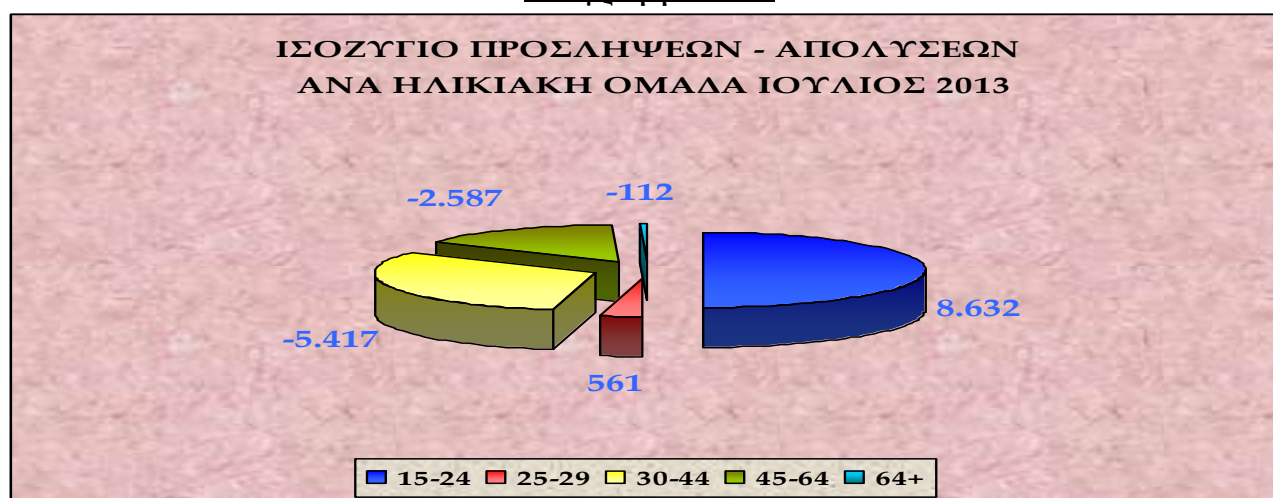
**Διάγραμμα VIII**

Στο **διάγραμμα VIII** αποτυπώνεται το ισοζύγιο προσλήψεων – απολύσεων ανά ηλικιακή ομάδα κατά το μήνα Ιούλιο 2013.

**Πίνακας IX**

ΔΡΑΣΤΗΡΙΟΤΗΤΑ	Ε3 (Αναγγελίες Πρόσληψης)	Ε5 (Αναγγελία Οικειοθελούς αποχώρησης)	Ε6 (Καταγγελία Σύμβασης Αορίστου Χρόνου)	Ε7 (Συμβάσεις Ορισμένου χρόνου)	ΣΥΝΟΛΟ Ε5+Ε6+Ε7	ΙΣΟΖΥΓΙΟ Ε3-(Ε5+Ε6+Ε7)
Δραστηριότητες υπηρεσιών εστίασης	19.493	7.256	2.586	1.716	11.558	7.935
Καταλύματα	11.391	2.908	539	1.294	4.741	6.650
Βιομηχανία τροφίμων	9.121	1.209	1.693	1.327	4.229	4.892
Δημόσια διοίκηση και άμυνα· υποχρεωτική	4.379	161	14	1.943	2.118	2.261
Λιανικό εμπόριο, εκτός από το εμπόριο	7.209	2.482	2.090	571	5.143	2.066
Εκπαίδευση	1.838	489	1.395	16.781	18.665	-16.827
Δραστηριότητες οργανώσεων	434	131	111	3.784	4.026	-3.592
Δραστηριότητες κοινωνικής μέριμνας	364	169	434	2.074	2.677	-2.313
Αθλητικές δραστηριότητες και δραστ. διασκέδασης και ψυχαγωγίας	863	512	297	669	1.478	-615
Δρ. βοήθειας με παροχή καταλύματος	226	56	69	655	780	-554

Στον **πίνακα IX** καταγράφονται οι Κωδικοί Αριθμοί Δραστηριότητας (ΚΑΔ) με τα πέντε (5) υψηλότερα θετικά και τα πέντε (5) αρνητικά ισοζύγια προσλήψεων – απολύσεων μηνός Ιουλίου 2013.

### Πίνακας Χ

ΕΙΔΙΚΟΤΗΤΑ	Ε3 (Αναγγελίες Πρόσληψης)	Ε5 (Αναγγελία Οικιοθελούς αποχώρησης)	Ε6 (Καταγγελία Σύμβασης Αορίστου Χρόνου)	Ε7 (Συμβάσεις Ορισμένου χρόνου)	ΣΥΝΟΛΟ Ε5+Ε6+Ε7	ΙΣΟΖΥΓΙΟ Ε3-(Ε5+Ε6+Ε7)
Σερβιτόροι και γενικά βοηθοί σερβιτόρων	6.472	2.271	432	750	3.453	3.019
Πωλητές σε καταστήματα	5.627	1.951	1.501	288	3.740	1.887
Τραπεζοκόμοι - Σερβιτόροι	4.151	1.412	426	531	2.369	1.782
Συσκευαστές σταφίδας, σύκων και φρούτων	2.773	487	165	396	1.048	1.725
Ελαιοτριβείς, σπορελαιουργοί και πυρηναιλαιουργοί	1.609	84	35	66	185	1.424
Κονσερβοποιοί φρούτων και λαχανικών	1.461	79	3	103	185	1.276
Λαντζέρηδες	2.522	678	267	314	1.259	1.263
Καμαριέρες σε ξενοδοχεία και οικείες	1.728	409	76	135	620	1.108
Μπάρμαν, Σερβιτόροι σε Μπαρ και παρασκευαστές Κοκτέιλ	2.400	959	264	182	1.405	995
Ανειδίκευτοι εργάτες μεταποιητικών μηχανών	4.368	1.138	1.383	914	3.435	933

Στον **πίνακα Χ** καταγράφονται τα δέκα επαγγέλματα, ανά ΣΤΕΠ με τα υψηλότερα ισοζύγια προσλήψεων - απολύσεων, για το μήνα Ιούλιο του έτους 2013.

### Πίνακας ΧΙ

ΠΕΡΙΦΕΡΕΙΑ	Αριθμός Επιχειρησιακών Συμβάσεων	Αριθμός Εργαζομένων	Ποσοστό Μείωσης Μισθού %
Αν. Μακεδονίας & Θράκης	2	113	-18,31
Αττικής	23	14.369	-1,13
Βορείου Αιγαίου	1	36	0
Δυτικής Ελλάδας	1	118	0
Δυτικής Μακεδονίας	1	1	0
Ηπείρου	0	0	0
Θεσσαλίας	2	134	-10
Ιονίων Νήσων	0	0	0
Κεντρικής Μακεδονίας	8	233	-9,37
Κρήτης	3	133	0,15
Νοτίου Αιγαίου	6	388	-1,77
Πελοποννήσου	1	233	0
Στερεάς Ελλάδας	0	0	0
<b>ΣΥΝΟΛΟ</b>	<b>48</b>	<b>15.758</b>	<b>Μ.Ο. -1,43</b>

Στον **πίνακα ΧΙ** παρουσιάζονται τα στοιχεία των επιχειρησιακών συμβάσεων που κατατέθηκαν, ανά περιφέρεια, κατά το μήνα Ιούλιο 2013.

## Πίνακας XII

ΠΕΡΙΦΕΡΕΙΑ	Ε3 (Αναγγελίες Πρόσληψης)	Ε5 (Αναγγελία Οικιοθελούς αποχώρησης)	Ε6 (Καταγγελία Σύμβασης Αορίστου Χρόνου)	Ε7 (Συμβάσεις Ορισμένου χρόνου)	ΣΥΝΟΛΟ Ε5+Ε6+Ε7	ΙΣΟΖΥΓΙΟ Ε3-(Ε5+Ε6+Ε7)
Αν. Μακεδ. & Θράκης	3.967	919	759	1.801	3.479	488
Αττικής	26.890	12.273	10.103	17.237	39.613	-12.723
Βορείου Αιγαίου	1.394	338	168	556	1.062	332
Δυτικής Ελλάδας	3.659	1.554	989	1.346	3.889	-230
Δυτικής Μακεδονίας	1.858	540	564	798	1.902	-44
Ηπείρου	1.897	586	451	1.054	2.091	-194
Θεσσαλίας	4.760	1.202	1.111	1.837	4.150	610
Ιονίων Νήσων	3.704	725	170	580	1.475	2.229
Κεντρικής Μακεδονίας	18.388	4.766	3.248	9.018	17.032	1.356
Κρήτης	7.538	1.854	795	2.245	4.894	2.644
Νοτίου Αιγαίου	8.912	2.292	413	1.099	3.804	5.108
Πελοποννήσου	4.415	983	1.022	1.535	3.540	875
Στερεάς Ελλάδας	3.339	688	783	1.242	2.713	626
<b>ΣΥΝΟΛΟ</b>	<b>90.721</b>	<b>28.720</b>	<b>20.576</b>	<b>40.348</b>	<b>89.644</b>	<b>1.077</b>

Στον πίνακα XII καταγράφονται οι ροές μισθωτής απασχόλησης, συνοπτικά ανά περιφέρεια για το μήνα Ιούλιο 2013.

## Διάγραμμα IX

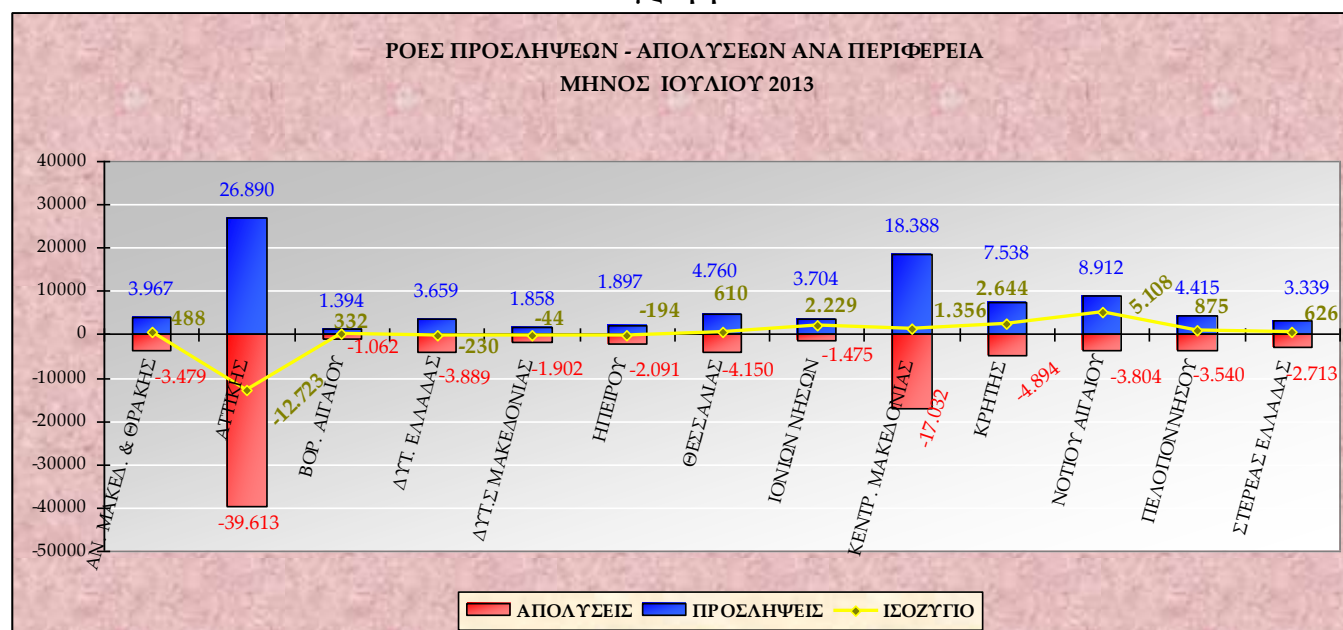

Στο διάγραμμα IX αποτυπώνονται οι ροές προσλήψεων – απολύσεων ανά περιφέρεια κατά το μήνα Ιούλιο 2013.

Στον πίνακα XIII καταγράφεται το ισοζύγιο ροών μισθωτής απασχόλησης από 1/7/2013 – 31/7/2013, ανά Περιφερειακή Ενότητα.

Στον πίνακα XIV καταγράφεται το ισοζύγιο ροών μισθωτής απασχόλησης από 1/3/2013 – 31/7/2013, ανά Περιφερειακή Ενότητα.

**Πίνακας XIII**

ΠΕΡΙΦΕΡΕΙΑ	ΠΕΡΙΦΕΡΕΙΑΚΗ ΕΝΟΤΗΤΑ	Ε3 (Αναγγελίες Πρόσληψης)	Ε5 (Αναγγελία Οικιοθελούς αποχώρησης)	Ε6 (Καταγγελία Σύμβασης Αορίστου Χρόνου)	Ε7 (Συμβάσεις Ορισμένου χρόνου)	ΣΥΝΟΛΟ Ε5+ Ε6+Ε7	ΙΣΟΖΥΓΙΟ Ε3 - (Ε5+Ε6+Ε7)
<b><u>ΑΝΑΤΟΛΙΚΗΣ ΜΑΚΕΔΟΝΙΑΣ, ΘΡΑΚΗΣ</u></b>	ΔΡΑΜΑΣ	555	131	128	283	542	13
	ΕΒΡΟΥ	789	214	197	426	837	-48
	ΘΑΣΟΥ	570	55	11	38	104	466
	ΚΑΒΑΛΑΣ	1243	204	194	575	973	270
	ΞΑΝΘΗΣ	491	127	123	325	575	-84
	ΡΟΔΟΠΗΣ	319	188	106	154	448	-129
<b><u>ΑΤΤΙΚΗΣ</u></b>	ΑΝΑΤΟΛΙΚΗΣ ΑΤΤΙΚΗΣ	4038	1421	1501	2340	5262	-1224
	ΒΟΡΕΙΟΥ ΤΟΜΕΑ ΑΘΗΝΩΝ	5160	2088	1847	3182	7117	-1957
	ΔΥΤΙΚΗΣ ΑΤΤΙΚΗΣ	1498	585	561	339	1485	13
	ΔΥΤΙΚΟΥ ΤΟΜΕΑ ΑΘΗΝΩΝ	1512	918	875	2253	4046	-2534
	ΚΕΝΤΡΙΚΟΥ ΤΟΜΕΑ ΑΘΗΝΩΝ	7205	3716	2620	4806	11142	-3937
	ΝΗΣΩΝ	652	118	40	54	212	440
	ΝΟΤΙΟΥ ΤΟΜΕΑ ΑΘΗΝΩΝ	3910	2228	1383	2629	6240	-2330
	ΠΕΙΡΑΙΩΣ	2915	1199	1276	1634	4109	-1194
<b><u>ΒΟΡΕΙΟΥ ΑΙΓΑΙΟΥ</u></b>	ΙΚΑΡΙΑΣ	79	4	1	30	35	44
	ΛΕΣΒΟΥ	539	136	70	231	437	102
	ΛΗΜΝΟΥ	100	14	10	14	38	62
	ΣΑΜΟΥ	324	59	22	127	208	116
	ΧΙΟΥ	352	125	65	154	344	8
<b><u>ΔΥΤΙΚΗΣ ΕΛΛΑΔΑΣ</u></b>	ΑΙΤΩΛΟΑΚΑΡΝΑΝΙΑΣ	595	134	212	360	706	-111
	ΑΧΑΪΑΣ	2050	1238	615	661	2514	-464
	ΗΛΕΙΑΣ	1014	182	162	325	669	345
<b><u>ΔΥΤΙΚΗΣ ΜΑΚΕΔΟΝΙΑ</u></b>	ΓΡΕΒΕΝΩΝ	75	43	26	89	158	-83
	ΚΑΣΤΟΡΙΑΣ	446	99	44	164	307	139
	ΚΟΖΑΝΗΣ	1097	275	278	395	948	149
	ΦΛΩΡΙΝΑΣ	240	123	216	150	489	-249
<b><u>ΗΠΕΙΡΟΥ</u></b>	ΑΡΤΑΣ	164	76	82	217	375	-211
	ΘΕΣΠΡΩΤΙΑΣ	456	86	77	126	289	167
	ΙΩΑΝΝΙΝΩΝ	708	281	248	575	1104	-396
	ΠΡΕΒΕΖΑΣ	569	143	44	136	323	246
<b><u>ΘΕΣΣΑΛΙΑΣ</u></b>	ΚΑΡΔΙΤΣΑΣ	232	110	153	66	329	-97
	ΛΑΡΙΣΑΣ	2253	408	418	974	1800	453
	ΜΑΓΝΗΣΙΑΣ	1223	446	308	551	1305	-82
	ΣΠΟΡΑΔΩΝ	627	107	36	35	178	449
	ΤΡΙΚΑΛΩΝ	425	131	196	211	538	-113

ΠΕΡΙΦΕΡΕΙΑ	ΠΕΡΙΦΕΡΕΙΑΚΗ ΕΝΟΤΗΤΑ	Ε3 (Αναγγελίες Πρόσληψης)	Ε5 (Αναγγελία Οικιοθελούς αποχώρησης)	Ε6 (Καταγγελία Σύμβασης Αορίστου Χρόνου)	Ε7 (Συμβάσεις Ορισμένου χρόνου)	ΣΥΝΟΛΟ Ε5+ +Ε6+Ε7	ΙΣΟΖΥΓΙΟ Ε3-(Ε5+Ε6+Ε7)
<b><u>ΙΟΝΙΩΝ ΝΗΣΩΝ</u></b>	ΖΑΚΥΝΘΟΥ	809	208	33	120	361	448
	ΙΘΑΚΗΣ	32	1	2		3	29
	ΚΕΡΚΥΡΑΣ	1731	328	96	287	711	1020
	ΚΕΦΑΛΛΗΝΙΑΣ	620	93	28	91	212	408
	ΛΕΥΚΑΔΑΣ	512	95	11	82	188	324
<b><u>ΚΕΝΤΡΙΚΗΣ ΜΑΚΕΔΟΝΙΑΣ</u></b>	ΗΜΑΘΙΑΣ	3030	406	176	3227	3809	-779
	ΘΕΣΣΑΛΟΝΙΚΗΣ	6812	2513	2289	3810	8612	-1800
	ΚΙΛΚΙΣ	339	125	131	84	340	-1
	ΠΕΛΛΑΣ	2785	402	93	684	1179	1606
	ΠΙΕΡΙΑΣ	1222	348	169	265	782	440
	ΣΕΡΡΩΝ	697	183	204	538	925	-228
	ΧΑΛΚΙΔΙΚΗΣ	3503	789	186	410	1385	2118
<b><u>ΚΡΗΤΗΣ</u></b>	ΗΡΑΚΛΕΙΟΥ	3745	894	468	1199	2561	1184
	ΛΑΣΙΘΙΟΥ	992	274	75	393	742	250
	ΡΕΘΥΜΝΟΥ	1036	262	82	236	580	456
	ΧΑΝΙΩΝ	1765	424	170	417	1011	754
<b><u>ΝΟΤΙΟΥ ΑΙΓΑΙΟΥ</u></b>	ΑΝΔΡΟΥ	166	28	6	16	50	116
	ΘΗΡΑΣ	1311	392	83	41	516	795
	ΚΑΛΥΜΝΟΥ	237	43	29	27	99	138
	ΚΑΡΠΑΘΟΥ	90	14	22	9	45	45
	ΚΕΑΣ-ΚΥΘΟΝΟΥ	119	12	2	3	17	102
	ΚΩ	1154	445	33	119	597	557
	ΜΗΛΟΥ	642	39	12	7	58	584
	ΜΥΚΟΝΟΥ	1000	296	37	37	370	630
	ΝΑΞΟΥ	625	70	16	7	93	532
	ΠΑΡΟΥ	870	147	25	34	206	664
	ΡΟΔΟΥ	2018	732	111	478	1321	697
	ΣΥΡΟΥ	412	55	36	312	403	9
ΤΗΝΟΥ	268	19	1	9	29	239	
<b><u>ΠΕΛΟΠΟΝΝΗΣΟΥ</u></b>	ΑΡΓΟΛΙΔΑΣ	769	229	522	429	1180	-411
	ΑΡΚΑΔΙΑΣ	444	126	100	132	358	86
	ΚΟΡΙΝΘΙΑΣ	1281	300	178	359	837	444
	ΛΑΚΩΝΙΑΣ	485	51	53	138	242	243
	ΜΕΣΣΗΝΙΑΣ	1436	277	169	477	923	513
<b><u>ΣΤΕΡΕΑΣ ΕΛΛΑΔΑΣ</u></b>	ΒΟΙΩΤΙΑΣ	770	190	276	274	740	30
	ΕΥΒΟΙΑΣ	1674	322	306	482	1110	564
	ΕΥΡΥΤΑΝΙΑΣ	40	5	6	38	49	-9
	ΦΘΙΩΤΙΔΑΣ	684	152	180	345	677	7
	ΦΩΚΙΔΑΣ	171	19	15	103	137	34
<b><u>ΣΥΝΟΛΟ</u></b>		<b>90.721</b>	<b>28.720</b>	<b>20.576</b>	<b>40.348</b>	<b>89.644</b>	<b>1.077</b>

**Πίνακας XIV**

ΠΕΡΙΦΕΡΕΙΑ	ΠΕΡΙΦΕΡΕΙΑΚΗ ΕΝΟΤΗΤΑ	Ε3 (Αναγγελίες Πρόσληψης)	Ε5 (Αναγγελία Οικιοθελούς αποχώρησης)	Ε6 (Καταγγελία Σύμβασης Αορίστου Χρόνου)	Ε7 (Συμβάσεις Ορισμένου χρόνου)	ΣΥΝΟΛΟ Ε5+Ε6+Ε7	ΙΣΟΖΥΓΙΟ Ε3-(Ε5+Ε6+Ε7)
<b><u>ΑΝΑΤΟΛΙΚΗΣ ΜΑΚΕΔΟΝΙΑΣ, ΘΡΑΚΗΣ</u></b>	ΔΡΑΜΑΣ	2267	569	716	808	2093	174
	ΕΒΡΟΥ	3044	715	888	1086	2689	355
	ΘΑΣΟΥ	2723	130	39	202	371	2352
	ΚΑΒΑΛΑΣ	5027	1144	1184	2174	4502	525
	ΞΑΝΘΗΣ	2462	704	777	1258	2739	-277
	ΡΟΔΟΠΗΣ	1519	668	479	693	1840	-321
<b><u>ΑΤΤΙΚΗΣ</u></b>	ΑΝΑΤΟΛΙΚΗΣ ΑΤΤΙΚΗΣ	19116	5171	5133	8425	18729	387
	ΒΟΡΕΙΟΥ ΤΟΜΕΑ ΑΘΗΝΩΝ	25167	9178	8008	12540	29726	-4559
	ΔΥΤΙΚΗΣ ΑΤΤΙΚΗΣ	6149	2248	2745	1557	6550	-401
	ΔΥΤΙΚΟΥ ΤΟΜΕΑ ΑΘΗΝΩΝ	8260	3983	3429	6179	13591	-5331
	ΚΕΝΤΡΙΚΟΥ ΤΟΜΕΑ ΑΘΗΝΩΝ	36803	16163	11017	20214	47394	-10591
	ΝΗΣΩΝ	2862	366	183	309	858	2004
	ΝΟΤΙΟΥ ΤΟΜΕΑ ΑΘΗΝΩΝ	20553	8750	6409	9193	24352	-3799
	ΠΕΙΡΑΙΩΣ	14098	5304	5509	5955	16768	-2670
<b><u>ΒΟΡΕΙΟΥ ΑΙΓΑΙΟΥ</u></b>	ΙΚΑΡΙΑΣ	207	11	14	42	67	140
	ΛΕΣΒΟΥ	2258	469	405	677	1551	707
	ΛΗΜΝΟΥ	436	57	33	37	127	309
	ΣΑΜΟΥ	2293	217	68	411	696	1597
	ΧΙΟΥ	1176	369	250	659	1278	-102
<b><u>ΔΥΤΙΚΗΣ ΕΛΛΑΔΑΣ</u></b>	ΑΙΤΩΛΟΑΚΑΡΝΑΝΙΑΣ	2405	686	875	1716	3277	-872
	ΑΧΑΪΑΣ	8920	4528	2378	3453	10359	-1439
	ΗΛΕΙΑΣ	3758	638	746	1372	2756	1002
<b><u>ΔΥΤΙΚΗΣ ΜΑΚΕΔΟΝΙΑ</u></b>	ΓΡΕΒΕΝΩΝ	336	143	95	177	415	-79
	ΚΑΣΤΟΡΙΑΣ	1297	292	312	425	1029	268
	ΚΟΖΑΝΗΣ	4017	1204	1282	1803	4289	-272
	ΦΛΩΡΙΝΑΣ	1723	455	583	303	1341	382
<b><u>ΗΠΕΙΡΟΥ</u></b>	ΑΡΤΑΣ	780	321	352	549	1222	-442
	ΘΕΣΠΡΩΤΙΑΣ	1624	311	231	248	790	834
	ΙΩΑΝΝΙΝΩΝ	3360	1390	1057	1814	4261	-901
	ΠΡΕΒΕΖΑΣ	2339	336	184	372	892	1447
<b><u>ΘΕΣΣΑΛΙΑΣ</u></b>	ΚΑΡΔΙΤΣΑΣ	1195	462	588	198	1248	-53
	ΛΑΡΙΣΑΣ	7058	1832	1959	4694	8485	-1427
	ΜΑΓΝΗΣΙΑΣ	4630	1526	1478	1669	4673	-43
	ΣΠΟΡΑΔΩΝ	3328	230	66	79	375	2953
	ΤΡΙΚΑΛΩΝ	2246	832	730	544	2106	140

ΠΕΡΙΦΕΡΕΙΑ	ΠΕΡΙΦΕΡΕΙΑΚΗ ΕΝΟΤΗΤΑ	Ε3 (Αναγγελίες Πρόσληψης)	Ε5 (Αναγγελία Οικιοθελούς αποχώρησης)	Ε6 (Καταγγελία Σύμβασης Αορίστου Χρόνου)	Ε7 (Συμβάσεις Ορισμένου χρόνου)	ΣΥΝΟΛΟ Ε5+Ε6+Ε7	ΙΣΟΖΥΓΙΟ Ε3-(Ε5+Ε6+Ε7)
<b><u>ΙΟΝΙΩΝ ΝΗΣΩΝ</u></b>	ΖΑΚΥΝΘΟΥ	7591	492	115	370	977	6614
	ΙΘΑΚΗΣ	95	9	8	2	19	76
	ΚΕΡΚΥΡΑΣ	13688	976	429	1182	2587	11101
	ΚΕΦΑΛΛΗΝΙΑΣ	3728	280	85	411	776	2952
	ΛΕΥΚΑΔΑΣ	2339	202	54	181	437	1902
<b><u>ΚΕΝΤΡΙΚΗΣ ΜΑΚΕΔΟΝΙΑΣ</u></b>	ΗΜΑΘΙΑΣ	7171	1274	684	7195	9153	-1982
	ΘΕΣΣΑΛΟΝΙΚΗΣ	30516	10896	11007	14207	36110	-5594
	ΚΙΛΚΙΣ	1674	612	625	511	1748	-74
	ΠΕΛΛΑΣ	7585	899	502	2226	3627	3958
	ΠΙΕΡΙΑΣ	5180	1012	716	970	2698	2482
	ΣΕΡΡΩΝ	3111	751	723	1454	2928	183
	ΧΑΛΚΙΔΙΚΗΣ	16876	1708	681	1186	3575	13301
<b><u>ΚΡΗΤΗΣ</u></b>	ΗΡΑΚΛΕΙΟΥ	26725	4024	2253	5417	11694	15031
	ΛΑΣΙΘΙΟΥ	8601	1100	312	1438	2850	5751
	ΡΕΘΥΜΝΟΥ	8519	815	359	947	2121	6398
	ΧΑΝΙΩΝ	13345	1493	735	1923	4151	9194
<b><u>ΝΟΤΙΟΥ ΑΙΓΑΙΟΥ</u></b>	ΑΝΔΡΟΥ	549	77	17	73	167	382
	ΘΗΡΑΣ	8715	900	238	114	1252	7463
	ΚΑΛΥΜΝΟΥ	1019	142	65	73	280	739
	ΚΑΡΠΑΘΟΥ	844	42	45	27	114	730
	ΚΕΑΣ-ΚΥΘΟΝΟΥ	286	34	12	21	67	219
	ΚΩ	13026	1020	110	372	1502	11524
	ΜΗΛΟΥ	1255	79	44	32	155	1100
	ΜΥΚΟΝΟΥ	6513	602	134	149	885	5628
	ΝΑΞΟΥ	2370	157	42	91	290	2080
	ΠΑΡΟΥ	3144	278	70	81	429	2715
	ΡΟΔΟΥ	24193	2324	560	1649	4533	19660
	ΣΥΡΟΥ	1611	183	117	1157	1457	154
	ΤΗΝΟΥ	736	39	10	36	85	651
	<b><u>ΠΕΛΟΠΟΝΝΗΣΟΥ</u></b>	ΑΡΓΟΛΙΔΑΣ	4428	1115	1214	2781	5110
ΑΡΚΑΔΙΑΣ		1521	517	429	957	1903	-382
ΚΟΡΙΝΘΙΑΣ		4574	1047	889	1230	3166	1408
ΛΑΚΩΝΙΑΣ		1405	282	215	516	1013	392
ΜΕΣΣΗΝΙΑΣ		5405	997	873	1442	3312	2093
<b><u>ΣΤΕΡΕΑΣ ΕΛΛΑΔΑΣ</u></b>	ΒΟΙΩΤΙΑΣ	3107	899	1264	1272	3435	-328
	ΕΥΒΟΙΑΣ	6011	1183	1280	2161	4624	1387
	ΕΥΡΥΤΑΝΙΑΣ	139	43	35	100	178	-39
	ΦΘΙΩΤΙΔΑΣ	2524	647	686	2113	3446	-922
	ΦΩΚΙΔΑΣ	728	115	108	368	591	137
<b><u>ΣΥΝΟΛΟ</u></b>		<b>456.283</b>	<b>110.667</b>	<b>87.947</b>	<b>148.270</b>	<b>346.884</b>	<b>109.399</b>