



ΥΠΟΥΡΓΕΙΟ ΕΡΓΑΣΙΑΣ,
ΚΟΙΝΩΝΙΚΗΣ ΑΣΦΑΛΙΣΗΣ & ΠΡΟΝΟΙΑΣ

ΥΠΟΥΡΓΕΙΟ ΕΡΓΑΣΙΑΣ,
ΚΟΙΝΩΝΙΚΗΣ ΑΣΦΑΛΙΣΗΣ & ΠΡΟΝΟΙΑΣ



ΕΡΓΑΝΗ

ΠΛΗΡΟΦΟΡΙΑΚΟ ΣΥΣΤΗΜΑ

ΙΚΑ - ΣΕΠΕ - ΟΑΕΔ

ΡΟΕΣ ΜΙΣΘΩΤΗΣ ΑΠΑΣΧΟΛΗΣΗΣ

ΙΟΥΝΙΟΣ 2013

*Μονάδα Ανάλυσης & Τεκμηρίωσης, Υπουργείου Εργασίας, Κοινωνικής Ασφάλισης & Πρόνοιας
Ομάδα Διαχείρισης του Πληροφοριακού Συστήματος "ΕΡΓΑΝΗ"*

ΣΤΟΙΧΕΙΑ ΡΟΩΝ ΜΙΣΘΩΤΗΣ ΑΠΑΣΧΟΛΗΣΗΣ ΙΟΥΝΙΟΥ 2013

Το Υπουργείο Εργασίας, Κοινωνικής Ασφάλισης & Πρόνοιας δημοσιοποιεί αναλυτικά στοιχεία και συγκριτικούς πίνακες που απεικονίζουν τις ροές μισθωτής απασχόλησης, όπως αυτές διαμορφώνονται στην αγορά εργασίας, για το μήνα **Ιούνιο 2013**. Παρουσιάζονται ακόμη συγκριτικά στοιχεία με το αντίστοιχο περσινό διάστημα, οι προσλήψεις ανά φύλο, περιφέρεια και περιφερειακή ενότητα, ανά κωδικό αριθμό δραστηριότητας, ενώ απεικονίζονται και τα επαγγέλματα που εμφανίζουν το μεγαλύτερο αριθμό προσλήψεων. Τα εν λόγω στοιχεία αντλήθηκαν από το πληροφοριακό σύστημα «ΕΡΓΑΝΗ», σύμφωνα και με τα προβλεπόμενα στην Υπουργική Απόφαση (5072/6 (ΦΕΚ 449Β'/25-2-2013), ενώ για τους μήνες και τις περιόδους πριν την εφαρμογή του συστήματος «ΕΡΓΑΝΗ» αξιοποιούνται τα σχετικά δεδομένα του ΟΑΕΔ.

Όπως απεικονίζεται στον **Πίνακα Ι** κατά το μήνα **Ιούνιο 2013** καταγράφεται **αύξηση της μισθωτής απασχόλησης στον ιδιωτικό τομέα, καθώς προκύπτει θετικό ισοζύγιο προσλήψεων – απολύσεων κατά 14.341 νέες θέσεις εργασίας**. Συγκεκριμένα, σύμφωνα με τις ροές μισθωτής απασχόλησης, οι αναγγελίες πρόσληψης ανήλθαν σε **105.000** ενώ οι αποχωρήσεις σε **90.659**. Από τις **90.659** συνολικά αποχωρήσεις οι **23.407** προήλθαν από οικειοθελείς αποχωρήσεις και οι **67.252** από απολύσεις ή λήξεις συμβάσεων. Αξίζει να σημειωθεί ότι το θετικό ισοζύγιο του **Ιουνίου 2013** είναι αυξημένο κατά **40,9%** σε σχέση με το ισοζύγιο του **Ιουνίου 2012** (**4.161** περισσότερες νέες θέσεις εργασίας) και η επίδοση αυτή βασίζεται, κυρίως, στις νέες αναγγελίες πρόσληψης που είναι περισσότερες του περσινού **Ιουνίου** κατά **5.101** προσλήψεις.

Πίνακας Ι

(σε θέσεις εργασίας)	Ιούνιος 2013 (1)	Ιούνιος 2012 (2)	Διαφορά (1-2)	Α' Εξάμηνο 2013 (3)	Α' Εξάμηνο 2012 (4)	Διαφορά (3-4)
I. Προσλήψεις	105.000	99.899	5.101	473.852	404.616	69.236
II. Αποχωρήσεις	90.659	89.719	940	383.318	385.307	-1.989
A. Απολύσεις / Λήξεις συμβάσεων	67.252	68.223	-971	260.818	269.741	-8.923
B. Οικειοθελείς αποχωρήσεις	23.407	21.496	1.911	122.500	115.566	6.934
III. Ισοζύγιο (I-II)	14.341	10.180	4.161	90.534	19.309	71.225

Οι θετικές επιδόσεις του μήνα Ιουνίου 2013 αποτυπώνονται και στα στοιχεία για το πρώτο εξάμηνο του έτους, καθώς, αθροιστικά για την περίοδο **Ιανουάριος – Ιούνιος 2013** οι αναγγελίες προσλήψεων ανήλθαν στις **473.852** θέσεις εργασίας, παρουσιάζοντας σε ετήσια βάση αύξηση κατά **17,1%**, και οι αποχωρήσεις έφτασαν τις **383.318** θέσεις εργασίας, εκ των οποίων οι **260.818** ήταν αποτέλεσμα απολύσεων ή λήξεων συμβάσεων και οι **122.500** οικειοθελείς αποχωρήσεις. Έτσι, **το ισοζύγιο των ροών μισθωτής εργασίας του πρώτου εξαμήνου του 2013 ήταν θετικό και διαμορφώθηκε στις 90.534 νέες θέσεις εργασίας, συνιστώντας, όπως και τον προηγούμενο μήνα, μια ιδιαίτερα ενθαρρυντική επίδοση, καθώς το εν λόγω επίπεδο είναι σημαντικά υψηλότερο του αντίστοιχου ισοζυγίου του πρώτου εξαμήνου του 2012, που ανήλθε στις 19.309 θέσεις εργασίας, αλλά είναι και η μακράν υψηλότερη επίδοση πρώτου εξαμήνου έτους μετά το 2008, φτάνοντας τα επίπεδα του 2006.**

Πίνακας II

(σε νέες θέσεις εργασίας)	2006	2007	2008	2009	2010	2011	2012	2013
Ισοζύγιο Ροών Ιανουαρίου - Ιουνίου	90.475	91.884	111.676	38.466	61.005	29.947	19.309	90.534

Στον **πίνακα II** καταγράφεται το ισοζύγιο ροών μισθωτής απασχόλησης κατά το πρώτο εξάμηνο κάθε έτους κατά την περίοδο 2006 – 2013, με βάση τα σχετικά στοιχεία από τον ΟΑΕΔ για την περίοδο πριν την εφαρμογή του πληροφοριακού συστήματος «ΕΡΓΑΝΗ». Στο σημείο αυτό, ωστόσο, θα πρέπει να σημειωθεί ότι το πληροφοριακό σύστημα «ΕΡΓΑΝΗ» από 1.3.2013 καταγράφει με ηλεκτρονικό τρόπο τις ροές μισθωτής απασχόλησης στον ιδιωτικό τομέα της οικονομίας, αποτυπώνοντας, για πρώτη φορά, σε ζωντανό χρόνο και σε κάθε περιοχή της χώρας κρίσιμα στοιχεία της αγοράς εργασίας, ενώ μέχρι και το Φεβρουάριο του 2013 η καταγραφή των στοιχείων αυτών γίνονταν χειρόγραφα.

Διάγραμμα I

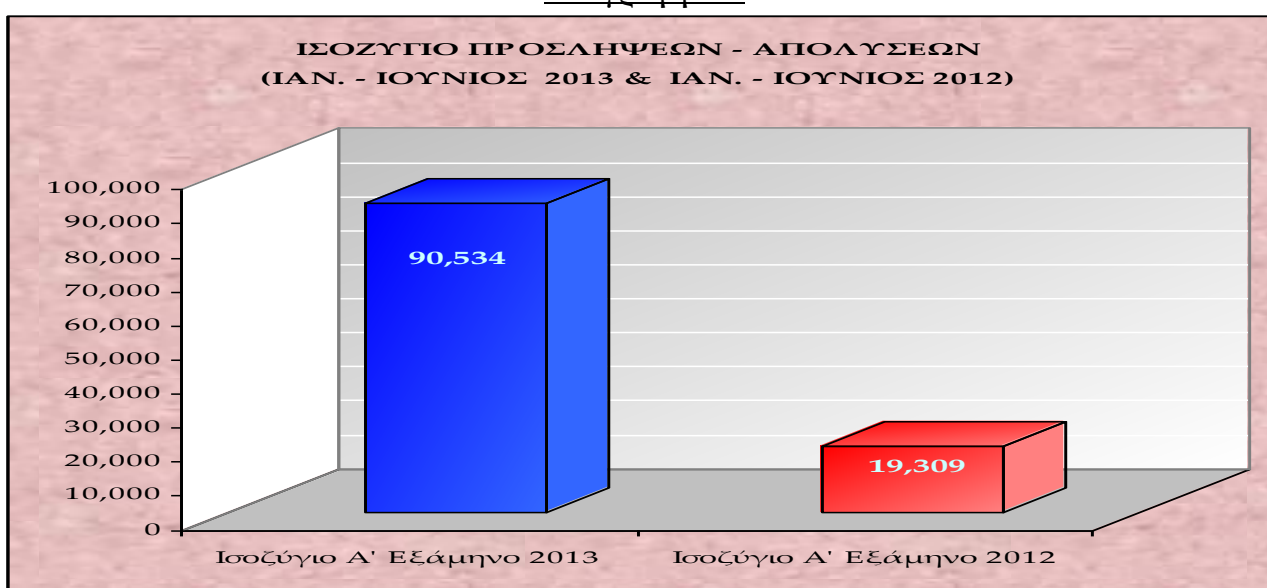

Στο **διάγραμμα I** αποτυπώνεται το καθαρό ισοζύγιο προσλήψεων και απολύσεων Ιανουαρίου – Ιουνίου 2013 σε σχέση με το καθαρό ισοζύγιο Ιανουαρίου – Ιουνίου 2012.

Διάγραμμα II

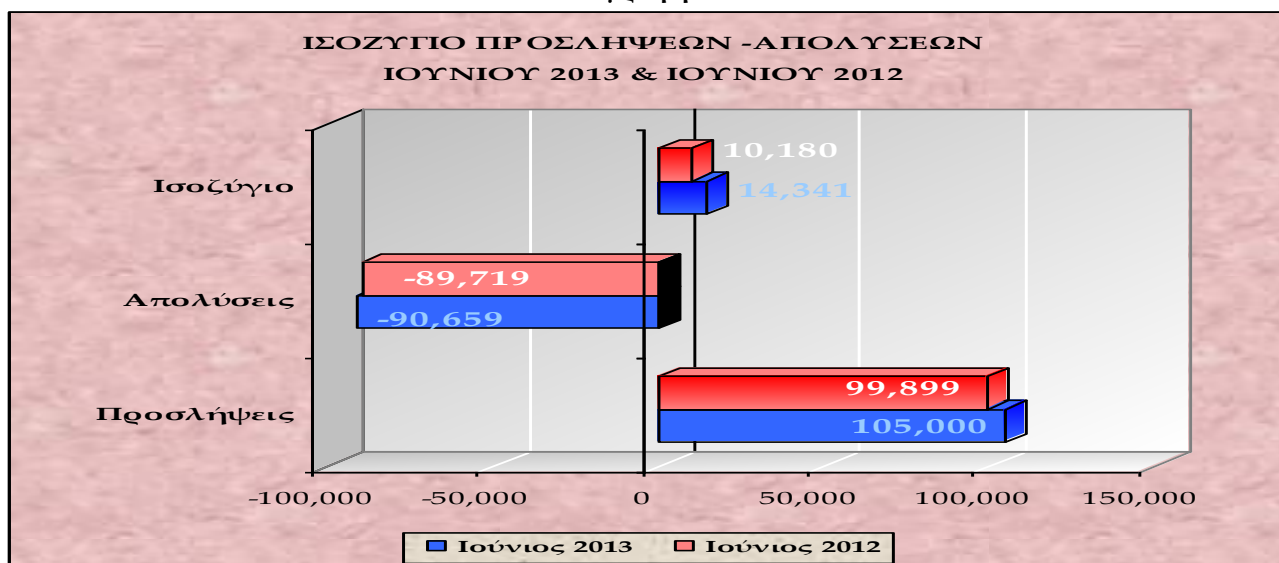

Στο **διάγραμμα II** αποτυπώνεται το καθαρό ισοζύγιο προσλήψεων απολύσεων Ιουνίου 2013 σε σχέση με το καθαρό ισοζύγιο Ιουνίου 2012.

Πίνακας III

ΗΜΕΡΕΣ	E3 (Αναγγελίες Πρόσληψης)	E5 (Αναγγελία Οικειοθελούς αποχώρησης)	E6 (Καταγγελία Σύμβασης Αορίστου Χρόνου)	E7 (Συμβάσεις Ορισμένου χρόνου)	ΣΥΝΟΛΟ E5+E6+E7	ΙΣΟΖΥΓΙΟ E3-(E5+E6+E7)
1/6/2013	861	71	77	473	621	240
2/6/2013	1444	149	118	1593	1860	-416
3/6/2013	7212	1896	2042	6915	10853	-3641
4/6/2013	5749	1355	1729	3722	6806	-1057
5/6/2013	4976	1275	1520	2094	4889	87
6/6/2013	5309	1086	1481	1570	4137	1172
7/6/2013	5880	1293	1269	1491	4053	1827
8/6/2013	1443	295	129	309	733	710
9/6/2013	647	72	23	104	199	448
10/6/2013	4680	1137	878	1048	3063	1617
11/6/2013	4729	1037	828	879	2744	1985
12/6/2013	4797	989	688	693	2370	2427
13/6/2013	4330	841	680	895	2416	1914
14/6/2013	5538	994	847	1753	3594	1944
15/6/2013	1458	160	102	375	637	821
16/6/2013	753	82	43	117	242	511
17/6/2013	4654	1107	677	2899	4683	-29
18/6/2013	4647	1119	808	1775	3702	945
19/6/2013	4546	1011	658	1048	2717	1829
20/6/2013	4509	968	708	962	2638	1871
21/6/2013	5522	1169	848	6948	8965	-3443
22/6/2013	1091	137	95	702	934	157
23/6/2013	274	44	11	448	503	-229
24/6/2013	1091	358	181	782	1321	-230
25/6/2013	3345	1161	627	3260	5048	-1703
26/6/2013	3322	946	613	1109	2668	654
27/6/2013	3787	929	676	849	2454	1333
28/6/2013	5971	1281	1085	1558	3924	2047
29/6/2013	1468	235	235	294	764	704
30/6/2013	967	210	134	777	1121	-154
ΣΥΝΟΛΟ	105.000	23.407	19.810	47.442	90.659	14.341

Στον πίνακα III καταγράφεται το ισοζύγιο ροών μισθωτής απασχόλησης από 1/6/2013 – 30/6/2013

Διάγραμμα III

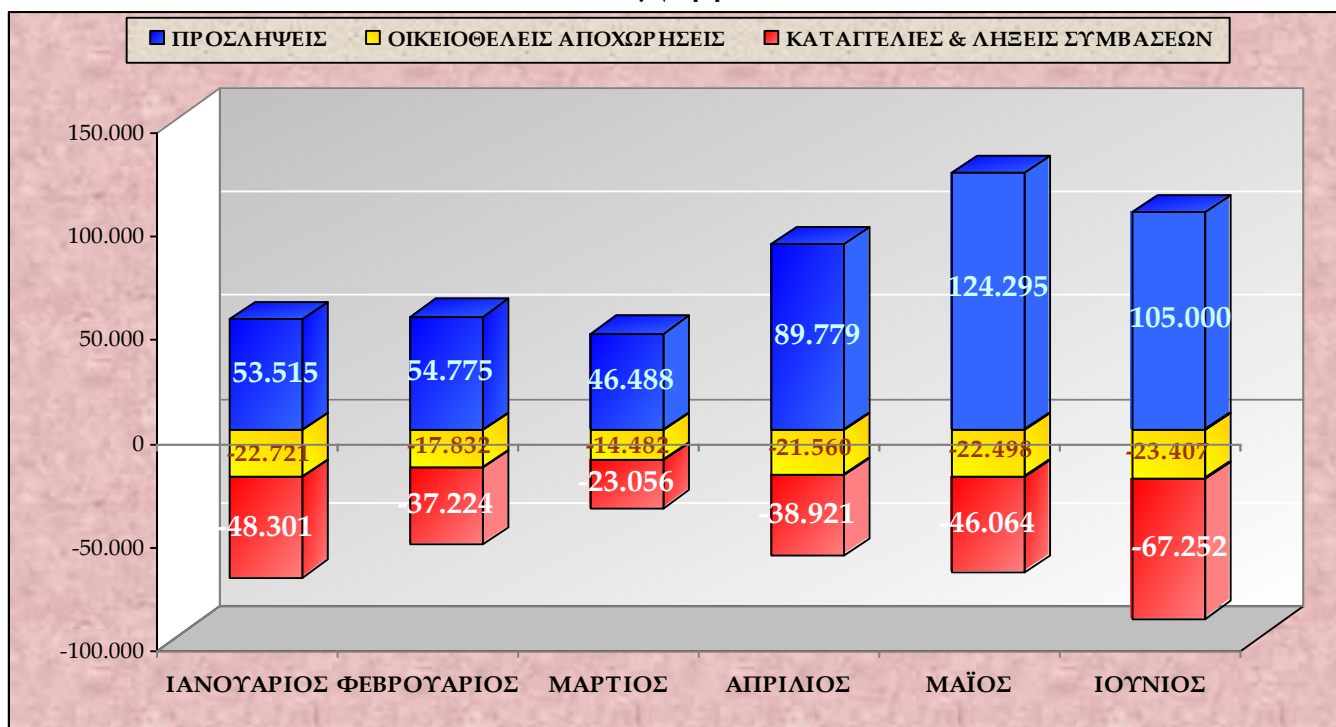

Στο **διάγραμμα III** αποτυπώνονται οι προσλήψεις, οι καταγγελίες και λήξεις συμβάσεων καθώς και οι οικιοθελείες αποχωρήσεις κατά το Α' εξάμηνο του έτους 2013

Διάγραμμα IV

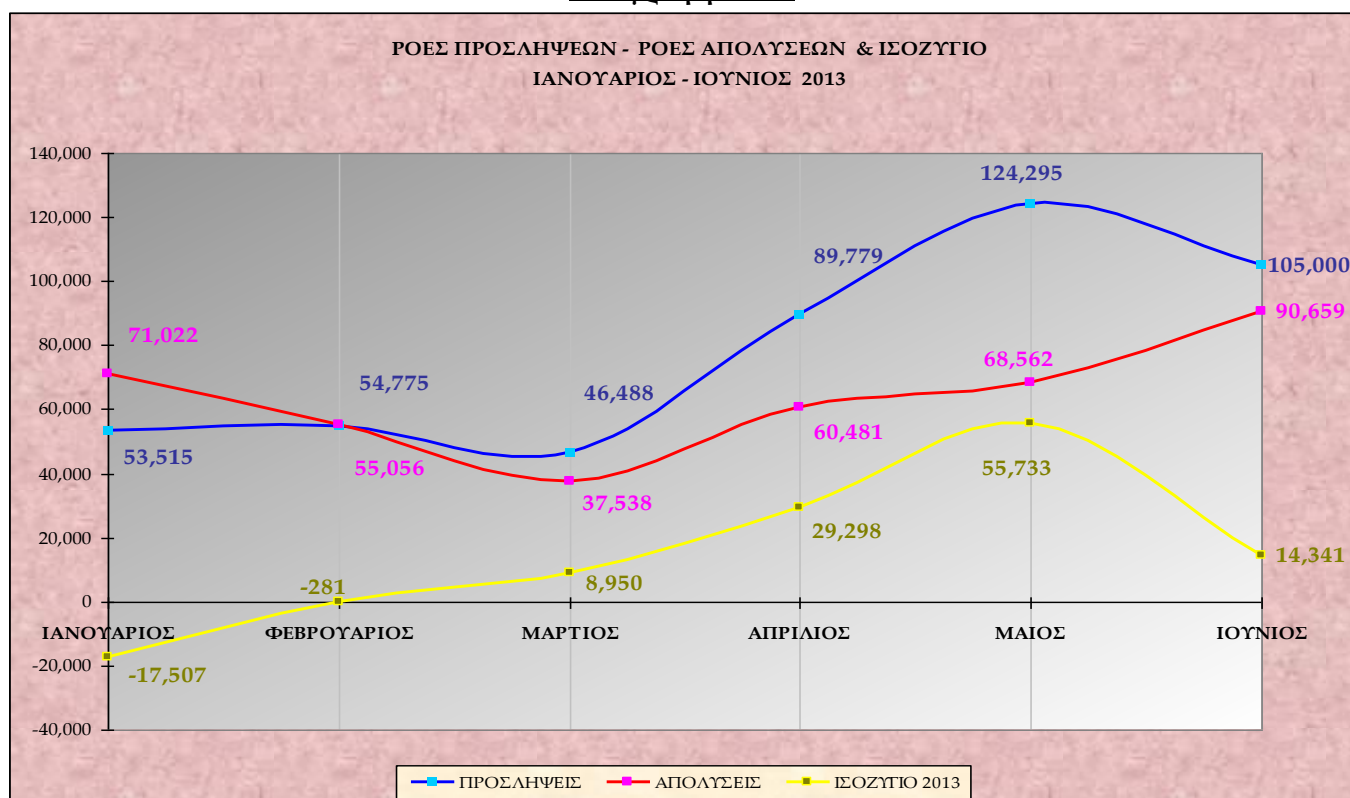

Στο **διάγραμμα IV** αποτυπώνονται οι ροές προσλήψεων – απολύσεων και το ισοζύγιο ανά μήνα του έτους 2013

Πίνακας IV

ΦΥΛΟ	E3 (Αναγγελίες Πρόσληψης)	E5 (Αναγγελία Οικιοθελούς αποχώρησης)	E6 (Καταγγελία Σύμβασης Αορίστου Χρόνου)	E7 (Συμβάσεις Ορισμένου χρόνου)	ΣΥΝΟΛΟ E5+E6+E7	ΙΣΟΖΥΓΙΟ E3-(E5+E6+E7)
Ανδρες	52759	12245	10301	15515	38061	14698
Γυναίκες	52241	11162	9509	31927	52598	-357

Στον πίνακα IV καταγράφεται το ισοζύγιο ροών μισθωτής απασχόλησης, ανά φύλο από 1/6/2013 – 30/6/2013

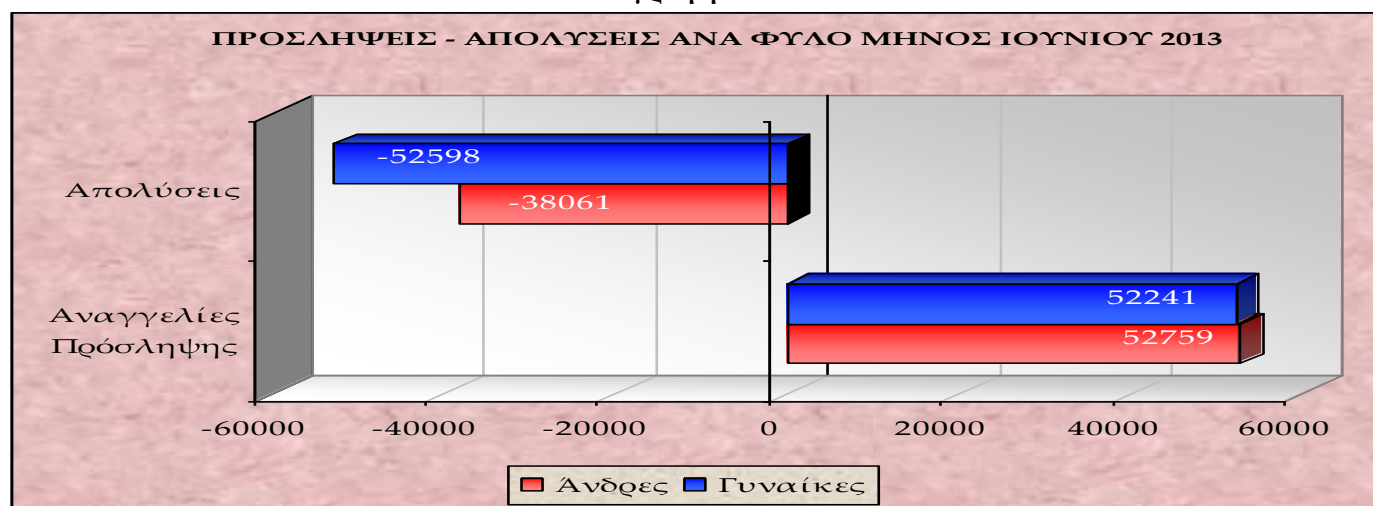
Διάγραμμα V

Στο διάγραμμα V αποτυπώνονται οι προσλήψεις – απολύσεις ανά φύλο για το μήνα Ιούνιο του έτους 2013.

Πίνακας V

ΠΕΡΙΦΕΡΕΙΑ	E3 (Αναγγελίες Πρόσληψης)	E5 (Αναγγελία Οικιοθελούς αποχώρησης)	E6 (Καταγγελία Σύμβασης Αορίστου Χρόνου)	E7 (Συμβάσεις Ορισμένου χρόνου)	ΣΥΝΟΛΟ E5+E6+E7	ΙΣΟΖΥΓΙΟ E3-(E5+E6+E7)
Αν. Μακεδονίας & Θράκης	3969	758	927	1975	3660	309
Αττικής	31150	10456	9246	22476	42178	-11028
Βορείου Αιγαίου	1433	270	180	779	1229	204
Δυτικής Ελλάδας	3746	1170	1012	2279	4461	-715
Δυτικής Μακεδονίας	1311	468	629	850	1947	-636
Ηπείρου	2006	500	360	949	1809	197
Θεσσαλίας	4414	948	1404	1404	3756	658
Ιονίων Νήσων	7196	568	149	836	1553	5643
Κεντρικής Μακεδονίας	18207	3458	3366	6952	13776	4431
Κρήτης	10286	1683	712	3415	5810	4476
Νοτίου Αιγαίου	13888	1669	405	1625	3699	10189
Πελοποννήσου	4481	859	640	1735	3234	1247
Στερεάς Ελλάδας	2913	600	780	2167	3547	-634
ΣΥΝΟΛΟ	105.000	23.407	19.810	47.442	90.659	14.341

Στον πίνακα V καταγράφονται οι ροές μισθωτής απασχόλησης, συνοπτικά ανά περιφέρεια για τον μήνα Ιούνιο 2013.

Διάγραμμα VI

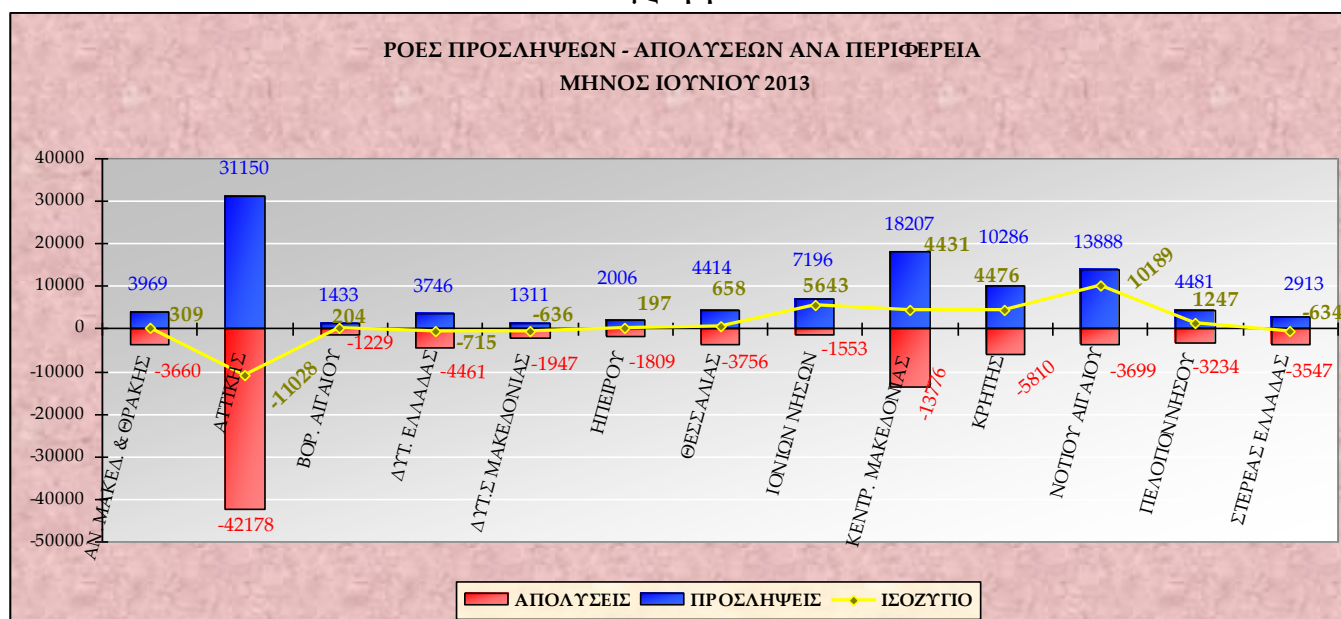

Στο **διάγραμμα VI** αποτυπώνονται οι ροές προσλήψεων – απολύσεων ανά περιφέρεια κατά το μήνα Ιούνιο 2013.

Πίνακας VI

ΔΡΑΣΤΗΡΙΟΤΗΤΑ	ΙΣΟΖΥΓΙΟ
Καταλύματα	17830
Δραστηριότητες υπηρεσιών εστίασης	14981
Λιανικό εμπόριο	3945
Βιομηχανία Τροφίμων	3464
Χονδρικό εμπόριο	1787
Δημόσια διοίκηση και άμυνα , υποχρεωτική κοινων. ασφάλιση	1135
Δραστηριότητες ενοικίασης και εκμίσθωσης	747
Άλλες δραστηριότητες παροχής προσωπικών υπηρεσιών	598
Δραστηριότητες ταξιδιωτικών πρακτορείων	574
Χερσαίες μεταφορές και μεταφορές μέσω αγωγών	471

Στον **πίνακα VI** καταγράφονται οι δέκα πρώτοι Κωδικοί δραστηριότητας (ΚΑΔ) με τα υψηλότερα ισοζύγια προσλήψεων – απολύσεων κατά το μήνα Ιούνιο 2013.

Πίνακας VII

ΕΙΔΙΚΟΤΗΤΑ	ΙΣΟΖΥΓΙΟ
Σερβιτόροι, Τραπεζοκόμοι, Μπάρμαν, Βοηθοί σερβιτόρων	11239
Μάγειροι ξενοδοχείων & εστιατορίων	5390
Καμαριέρες σε ξενοδοχεία και οικίες	3952
Πωλητές σε καταστήματα	3697
Λαντζέρηδες	2991
Υπάλληλοι υποδοχής & ενημέρωσης πελατών, ρεσεψιονίστ	2331
Ανειδίκευτοι εργάτες μεταποιητικών βιομηχανιών	2191
Κονσερβοποιοί φρούτων και λαχανικών	1786
Καθαριστές γραφείων, ξενοδοχείων & άλλων χώρων	1531
Λοιποί Υπάλληλοι Γραφείου	774

Στον **πίνακα VII** καταγράφονται τα δέκα επαγγέλματα, ανά (ΣΤΕΠ) με τα υψηλότερα ισοζύγια προσλήψεων - απολύσεων, για το μήνα Ιούνιο του έτους 2013.

Πίνακας VIII

ΗΛΙΚΙΑΚΗ ΟΜΑΔΑ	E3 (Αναγγελίες Πρόσληψης)	E5 (Αναγγελία Οικειοθελούς αποχώρησης)	E6 (Καταγγελία Σύμβασης Αορίστου Χρόνου)	E7 (Συμβάσεις Ορισμένου χρόνου)	ΣΥΝΟΛΟ E5+E6+E7	ΙΣΟΖΥΓΙΟ E3-(E5+E6+E7)
15 - 24	18483	4254	1376	2723	8353	10130
25 - 29	19024	4940	3389	10386	18715	309
30 - 44	45034	10016	10038	25208	45262	-228
45 - 64	22165	4126	4940	8966	18032	4133
64 +	294	71	67	159	297	-3
ΣΥΝΟΛΟ	105.000	23.407	19.810	47.442	90.659	14.341

Στον πίνακα VIII καταγράφονται οι ροές μισθωτής απασχόλησης ανά ηλικιακή ομάδα για το μήνα Ιούνιο 2013.

Διάγραμμα VII

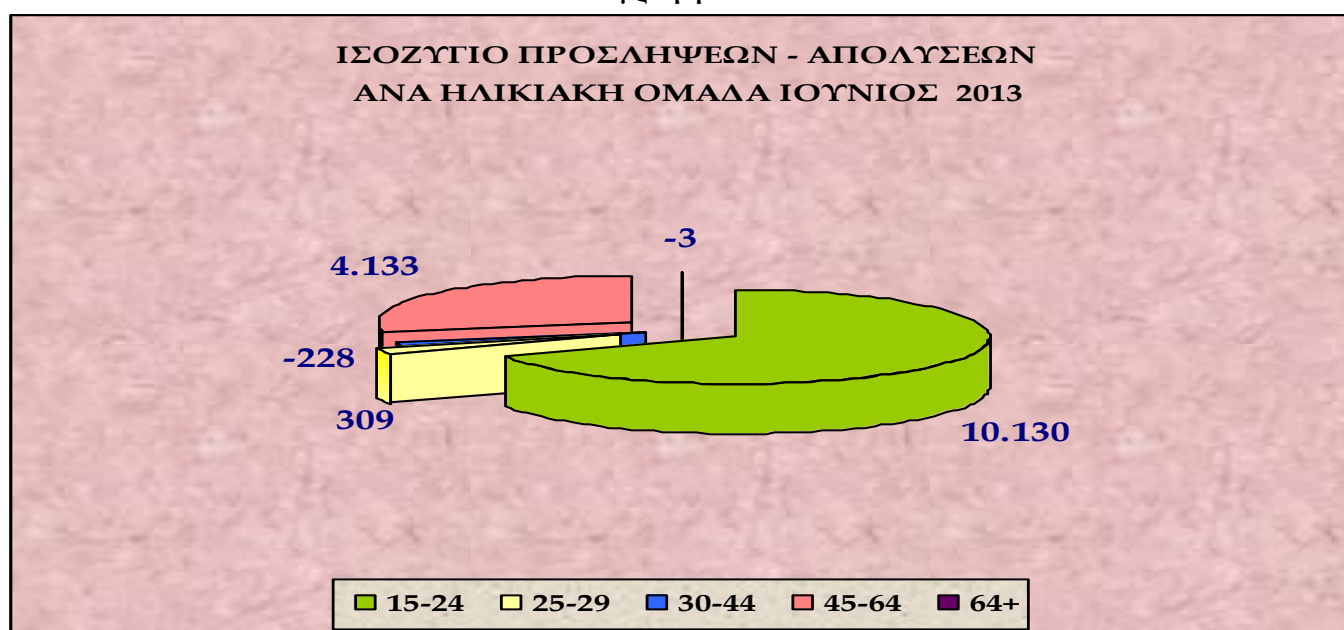

Στο διάγραμμα VII αποτυπώνεται το ισοζύγιο προσλήψεων – απολύσεων ανά ηλικιακή ομάδα κατά το μήνα Ιούνιο 2013.

Στον πίνακα IX καταγράφεται το ισοζύγιο ροών μισθωτής απασχόλησης από 1/6/2013 – 30/6/2013, ανά Περιφερειακή Ενότητα.

Πίνακας ΙΧ

ΠΕΡΙΦΕΡΕΙΑ	ΠΕΡΙΦΕΡΕΙΑΚΗ ΕΝΟΤΗΤΑ	Ε3 (Αναγγελίες Πρόσληψης)	Ε5 (Αναγγελία Οικιοθελούς αποχώρησης)	Ε6 (Καταγγελία Σύμβασης Αορίστου Χρόνου)	Ε7 (Συμβάσεις Ορισμένου χρόνου)	ΣΥΝΟΛΟ Ε5+Ε6+Ε7	ΙΣΟΖΥΓΙΟ Ε3-(Ε5+Ε6+Ε7)
<u>ΑΝΑΤΟΛΙΚΗΣ ΜΑΚΕΔΟΝΙΑΣ, ΘΡΑΚΗΣ</u>	ΔΡΑΜΑΣ	442	125	137	248	510	-68
	ΕΒΡΟΥ	597	123	270	398	791	-194
	ΘΑΣΟΥ	996	43	11	78	132	864
	ΚΑΒΑΛΑΣ	966	197	255	467	919	47
	ΞΑΝΘΗΣ	479	140	153	366	659	-180
	ΡΟΔΟΠΗΣ	489	130	101	418	649	-160
<u>ΑΤΤΙΚΗΣ</u>	ΑΝΑΤΟΛΙΚΗΣ ΑΤΤΙΚΗΣ	4906	1165	975	3792	5932	-1026
	ΒΟΡΕΙΟΥ ΤΟΜΕΑ ΑΘΗΝΩΝ	5439	1889	1750	4217	7856	-2417
	ΔΥΤΙΚΗΣ ΑΤΤΙΚΗΣ	1368	511	637	779	1927	-559
	ΔΥΤΙΚΟΥ ΤΟΜΕΑ ΑΘΗΝΩΝ	1976	805	736	2421	3962	-1986
	ΚΕΝΤΡΙΚΟΥ ΤΟΜΕΑ ΑΘΗΝΩΝ	8510	3123	2556	5204	10883	-2373
	ΝΗΣΩΝ	813	92	44	126	262	551
	ΝΟΤΙΟΥ ΤΟΜΕΑ ΑΘΗΝΩΝ	4899	1753	1358	3610	6721	-1822
	ΠΕΙΡΑΙΩΣ	3239	1118	1190	2327	4635	-1396
<u>ΒΟΡΕΙΟΥ ΑΙΓΑΙΟΥ</u>	ΙΚΑΡΙΑΣ	59	2	4	1	7	52
	ΛΕΣΒΟΥ	431	122	99	271	492	-61
	ΛΗΜΝΟΥ	114	10	10	16	36	78
	ΣΑΜΟΥ	530	68	12	165	245	285
	ΧΙΟΥ	299	68	55	326	449	-150
<u>ΔΥΤΙΚΗΣ ΕΛΛΑΔΑΣ</u>	ΑΙΤΩΛΟΑΚΑΡΝΑΝΙΑΣ	568	164	261	702	1127	-559
	ΑΧΑΪΑΣ	2293	884	536	982	2402	-109
	ΗΛΕΙΑΣ	885	122	215	595	932	-47
<u>ΔΥΤΙΚΗΣ ΜΑΚΕΔΟΝΙΑ</u>	ΓΡΕΒΕΝΩΝ	92	28	17	49	94	-2
	ΚΑΣΤΟΡΙΑΣ	202	34	76	106	216	-14
	ΚΟΖΑΝΗΣ	831	283	411	615	1309	-478
	ΦΛΩΡΙΝΑΣ	186	123	125	80	328	-142
<u>ΗΠΕΙΡΟΥ</u>	ΑΡΤΑΣ	153	55	80	204	339	-186
	ΘΕΣΠΡΩΤΙΑΣ	451	75	47	56	178	273
	ΙΩΑΝΝΙΝΩΝ	724	297	203	585	1085	-361
	ΠΡΕΒΕΖΑΣ	678	73	30	104	207	471
<u>ΘΕΣΣΑΛΙΑΣ</u>	ΚΑΡΔΙΤΣΑΣ	246	82	202	96	380	-134
	ΛΑΡΙΣΑΣ	1738	416	617	631	1664	74
	ΜΑΓΝΗΣΙΑΣ	1020	241	350	518	1109	-89
	ΣΠΟΡΑΔΩΝ	1007	70	15	21	106	901
	ΤΡΙΚΑΛΩΝ	403	139	220	138	497	-94

ΠΕΡΙΦΕΡΕΙΑ	ΠΕΡΙΦΕΡΕΙΑΚΗ ΕΝΟΤΗΤΑ	Ε3 (Αναγγελίες Πρόσληψης)	Ε5 (Αναγγελία Οικιοθελούσας αποχώρησης)	Ε6 (Καταγγελία Σύμβασης Λογιστού Χρόνου)	Ε7 (Συμβάσεις Ορισμένου χρόνου)	ΣΥΝΟΛΟ Ε5+Ε6+Ε7	ΙΣΟΖΥΓΙΟ Ε3-(Ε5+Ε6+Ε7)
<u>ΙΟΝΙΩΝ ΝΗΣΩΝ</u>	ΖΑΚΥΝΘΟΥ	2556	160	30	165	355	2201
	ΙΘΑΚΗΣ	28	0	1	2	3	25
	ΚΕΡΚΥΡΑΣ	2767	274	94	467	835	1932
	ΚΕΦΑΛΛΗΝΙΑΣ	1013	80	13	138	231	782
	ΛΕΥΚΑΔΑΣ	832	54	11	64	129	703
<u>ΚΕΝΤΡΙΚΗΣ ΜΑΚΕΔΟΝΙΑΣ</u>	ΗΜΑΘΙΑΣ	1428	240	161	607	1008	420
	ΘΕΣΣΑΛΟΝΙΚΗΣ	6380	2131	2381	4434	8946	-2566
	ΚΙΛΚΙΣ	389	188	139	157	484	-95
	ΠΕΛΛΑΣ	2626	151	115	594	860	1766
	ΠΙΕΡΙΑΣ	1605	181	211	292	684	921
	ΣΕΡΡΩΝ	596	142	166	485	793	-197
	ΧΑΛΚΙΔΙΚΗΣ	5183	425	193	383	1001	4182
<u>ΚΡΗΤΗΣ</u>	ΗΡΑΚΛΕΙΟΥ	4930	893	417	1648	2958	1972
	ΛΑΣΙΘΙΟΥ	1445	250	59	648	957	488
	ΡΕΘΥΜΝΟΥ	1414	184	82	379	645	769
	ΧΑΝΙΩΝ	2497	356	154	740	1250	1247
<u>ΝΟΤΙΟΥ ΑΙΓΑΙΟΥ</u>	ΑΝΔΡΟΥ	141	11	1	1	13	128
	ΘΗΡΑΣ	1705	251	70	36	357	1348
	ΚΑΛΥΜΝΟΥ	330	43	15	11	69	261
	ΚΑΡΠΑΘΟΥ	296	21	12	15	48	248
	ΚΕΑΣ-ΚΥΘΝΟΥ	50	9	1	4	14	36
	ΚΩ	2688	319	31	143	493	2195
	ΜΗΛΟΥ	341	17	16	1	34	307
	ΜΥΚΟΝΟΥ	1626	169	52	26	247	1379
	ΝΑΞΟΥ	832	44	8	45	97	735
	ΠΑΡΟΥ	1271	85	25	18	128	1143
	ΡΟΔΟΥ	3868	661	143	817	1621	2247
	ΣΥΡΟΥ	486	32	28	499	559	-73
ΤΗΝΟΥ	254	7	3	9	19	235	
<u>ΠΕΛΟΠΟΝΝΗΣΟΥ</u>	ΑΡΓΟΛΙΔΑΣ	1438	247	155	412	814	624
	ΑΡΚΑΔΙΑΣ	339	106	69	370	545	-206
	ΚΟΡΙΝΘΙΑΣ	1159	242	163	211	616	543
	ΛΑΚΩΝΙΑΣ	313	68	39	275	382	-69
	ΜΕΣΣΗΝΙΑΣ	1232	196	214	467	877	355
<u>ΣΤΕΡΕΑΣ ΕΛΛΑΔΑΣ</u>	ΒΟΙΩΤΙΑΣ	704	189	309	538	1036	-332
	ΕΥΒΟΙΑΣ	1480	267	279	886	1432	48
	ΕΥΡΥΤΑΝΙΑΣ	32	5	5	55	65	-33
	ΦΘΙΩΤΙΔΑΣ	509	118	155	556	829	-320
	ΦΩΚΙΔΑΣ	188	21	32	132	185	3
ΣΥΝΟΛΟ		105.000	23.407	19.810	47.442	90.659	14.341